EDEEMER COLLEGE LIBRARY
PER/BX/9401/.C36

CALVINIST-CONTACT

CHATHAM, ONTARIO, NOVEMBER 1, 1953
4TH YEAR OF PUBLICATION NO. 74

IN DIT NUMMER:

- Machines op de Boerderij
- Immigratie-Risico
- Twee Brieven

HOLLAND-CANADIAN MAGAZINE

De „Berg-Kerk" te Deventer

Het oude IJsel-stadje Deventer werd in de laatste oorlog zwaar beschadigd, maar de mooie oude Bergkerk bleef gelukkig behouden

Holland-America Line Orders Two Liners

A new 21,000 gross ton passenger vessel has been ordered by the Holland-America Line for its New York-Channel ports-Rotterdam service, it was announced today (October 20) by Frederick R. Wierdsma, general manager of the company for North America. In addition it was disclosed that a passenger-freighter of approximately 11,000 gross tons was ordered at the same time for the Europe-North Pacific Coast service of the company.

The larger vessel is intended as a replacement for the veteran liner Veendam, which is shortly to be withdrawn from service. The new tonnage will be constructed at Schiedam, Holland, by the Wilton Fyenoord Co., builders of the Ryndam and Maasdam.

The new transatlantic vessel, which will be entirely air-conditioned and will also be used in cruises out of New York, will be slightly over 577 feet long. She will have accommodations for approximately 900 passengers in two classes.

Her cruising speed will be twenty knots, and she is expected to be delivered at the end of 1956.

The North Pacific Coast Line vessel will be a sistership of the Diemerdyk and is expected to be commissioned in August of the same year. She will have luxurious quarters for about 60 passengers.

„Hoe kweek ik . . . .
mijn eigen groente in Canada"

Deze beknopte handleiding hebben we samengesteld voor amateur-tuinders en voor hen die het zelf-tuinieren nog moeten aanleren. Vermeldt: Zaaitijd, zaaidiepte, afstand van de rijen, enz. Gedrukt in de Holl. taal. Prijs slechts 50c, franco per post. Direct leverbaar

WILLIAM DAM SEEDS
SARNIA, ONTARIO
(voorheen bedrijfsleider van Turkenburg's Zaadhandel, Nederland)

Brockville
Singer Naaimachines
NIEUW EN GEBRUIKTE

Singer Electrische- en Trap Naaimachines nu in voorraad, doch de voorraad is beperkt

Vanaf $15.—

Vrije Naailessen

5 jaar Garantie — Vrije verzorging

Bestel nu — Phone 3153

of schrijf naar:
ook in het Nederlands

Singer Sewing Centre
51 Front Street Sarnia, Ont.
124–126 King St. W., Brockville, Ont.

PANORAMA
Ge-illustreerd weekblad per jaar $6.50
Libelle dames-weekblad per jaar $6.50
Proefnummers gratis op aanvraag

J. LUINSTRA, Bookseller
SARNIA — ONTARIO
2e huis noord van Chr. Ref. Church
Murphy Rd., Phone ED 6956

CALVINIST-CONTACT

Holland-Canadian Magazine

Issued the 1st and the 15th of each month, under the auspices of the Christian Reformed Immigration Societies in Canada.

Publication Committee

Rev. A. Persenaire.......President
Mr. J. Vander Vliet.......Secretary
Rev. P. De Koekkoek.......
Rev. J. Hanenburg.......
Rev. J. Rubingh.......
Mr. J. Van Staalduinen.......
Mr. H. A. Wierenga.......
Editor-in-Chief, Rev. John Gritter, 148 Wharncliffe Rd. N., London, Ont.
Business Manager, John Vellinga, Box 234, Chatham, Ontario

Departments and Editors

Van het Kerkelijk Erf, Rev. P. De Koekkoek
Immigration.......Mr. J. Vander Vliet
Fieldmen's Corner.......Mr. J. Vellinga
Voor de Vrouwen.......Mrs. C. Witt
Young People's Page, ...Writers alternated from time to time
Children's Page.......Mrs. J. Hanenburg
As One Preacher Sees It....Rev. J. K. van Baalen
Landbouw.......Mr. Ir. J. Bakker

Contents:

All matters for publication should be sent to the office of the Editor-in-Chief, Box 234, Chatham, Ontario.

Subscriptions and Advertising:

Send all subscriptions, renewals, and advertising to the office of the Business Manager Box 234, Chatham, Ontario. Subscriptions $3.00 a year in advance.

Printers:

The Mercury Press, Chatham, Ontario.

Authorized as second class mail, Post Office Department, Ottawa, Ontario.

? VRAGENBUS ?

Vraag: Gaarne zou ik enige inlichtingen willen hebben omtrent het aanvragen voor Canadian citizenship. Volgend jaar Mei ben ik vijf jaar in Canada. Aangezien ik zo spoedig mogelijk Canadees burger wil zijn denk ik dat het nu tijd is dat aan te vragen.

Antwoord: In het nummer van 15 Maart van dit jaar hebben we deze vraag beantwoord. Misschien heeft de lezer dit niet bij de hand. We menen te kunnen volstaan met nog eens te laten drukken wat we vroeger schreven. Het is in het Engels: dat zal voor die hier al een jaar vier, vijf zijn geen bezwaar zijn. Hier volgt het artikel:

THE FIRST STEP

Four weeks ago we urged all our immigrants, especially those who have been here for some years, to become citizens of Canada. We trust that many of us are getting ready for that. Then the question arises, what is the first step? The first step is the "Declaration of Intention".

What is that? It means that you declare that you intend to stay in Canada, to renounce allegiance to your former government, and to become a citizen.

When can you make that declaration? As soon as you come to Canada or any time after that.

What are the requirements? You must be 18 years or older and live in Canada.

Must you be able to read and write English? No, not at that time, but you ought to learn it for the time when you want to become a citizen, later.

Are these requirements the same for men and women? Yes.

To whom must you go to make this declaration? To the clerk of the court for the county or district in which you live. Ask your neighbor where it is.

What will this clerk do? He will give you a document called "Declaration of Intention", and will tell you, if necessary, how to fill it in.

Where do you fill it in? You can do it right there or at home.

Then what do you do? You bring it back to the clerk, two copies of it. Also you bring two photo's of yourself and an affidavit (sworn statement) telling how you came to Canada and proof of that.

What will the clerk do with this? He will post it in his office for a period of three months, so that people may see it and can bring in complaints if they have any.

Do you get a receipt? Yes, after these three months the Minister of Citizenship and Immigration will send an official receipt to the applicant.

Are you now a citizen already? No, you are still an alien; if you want to go outside the country you still need your former passport.

What may you do? You may acquire, hold, and dispose of property, make a will, receive an estate, in the same way as natural born Canadians.

What may you not do till you are a citizen? You may not vote; you may not hold public office; you may not be the owner of a Canadian ship or an aircraft registered in Canada.

(See The Steps to Canadian Citizenship, issued by Department of Citizenship and Immigration, Ottawa, Canada, 1950.)

Om Hollandse bloemen in Uw tuin te hebben a.s. voorjaar, moet U nu Uw

bloembollen bestellen

50 prima tulpen in 5 kleuren voor $2.50

alle soorten bloembollen voorhanden,

Grote partijen korting

D. DE ROVER
590 Rayside - N.Burnaby - Vancouver
Phone N.W. 4090 M.I.

Editorials

DOOR JOHN GRITTER

Samenwerken-Natuurlijk

De behoefte om elkaar beter te kennen en dichter bij elkaar te staan en samen Gods Woord te bespreken werkt blijkbaar onder onze mannen almeer door. Resultaat is dat het getal van mannenverenigingen gestadig toeneemt. Goed zo. Mogen ze een rijk gezegende winter doormaken.

Dat brengt dan ook vanzelf de vraag naar samenwerking met andere verenigingen. Natuurlijk wenst men ook in bredere omvang elkaar te zoeken. Van Hamilton ging de actie uit om ook dat door te zetten en zo is er reeds een bond. In ons vorige nummer heeft men er van kunnen lezen hoe er gewerkt wordt om deze bond ook meer en meer uit te breiden. Mooi zo. Van harte hopen we, dat het gelukken zal overal groepen op te richten en van tijd tot tijd onze mannen hier in Ontario bij elkaar te brengen. Ongetwijfeld is daaraan behoefte.

En natuurlijk blijft dat niet bij Ontario. We weten niet hoe snel het verenigingsleven onder onze mannen ook in de andere provincies van de Dominion of Canada zich uitbreidt. Gaarne zouden we daarvan horen. De kolommen van ons blad staan ook daarvoor wijd open. Naarmate zich dat ontwikkelt zullen we ook nationaal verband met elkaar moeten zoeken. Vooreerst zal dat nog wel blijven behoren tot onze dromen voor de toekomst, maar daarom moeten we het toch niet loslaten.

En dan komt aan de orde onze verhouding tot verenigingen in de United States. De meest voor de hand liggende gedachte is, dat we natuurlijk zoveel mogelijk gaan samenwerken. Dat zal ook weer problemen meebrengen. Die zullen onder de ogen moeten worden gezien. Daar willen we later ook nog wel wat over zeggen. Maar in dit artikel willen we er in de eerste plaats nadruk op leggen dat we gaan samenwerken - natuurlijk!

In de eerste plaats omdat we staan op een en hetzelfde geestelijk fundament. Gewoonlijk aanvaarden onze verenigingen als grondslag de Drie Formulieren van Enigheid. Dat is ons geestelijk fundament; daar bouwen we op. Daarin zijn we e e n, wij hier en onze broeders ginds. En wat e e n is moet zich als e e n openbaren. We mogen dat noemen een ordinantie van God. Dat is iets van het allergrootst belang. We mogen dat niet loslaten. En wij mogen ook niet met onze kleine plannetjes daartussen komen. Neen, we moeten in die richting werken. Anders bouwen we niet maar verdelen. Dat moet voorop staan: we zijn e e n in grondslag, dus moeten we ook e e n zijn in actie.

We zijn samen leden van e e n kerkgemeenschap. Daarom ook wensen we samen te werken. Onze verenigingen zijn geen kerkelijke instellingen. Maar ze staan toch met het kerkelijk leven nauw verbonden. Ze beogen toch ook mede de versterking van ons kerkelijk leven door de ontwikkeling van onze mannen. Een reden temeer om samen te werken.

Als gelovigen zien we de voorzienigheid Gods in de leiding van ons volk. Hier kwamen we en hier vonden we elkaar. God bracht ons samen. Hoe kunnen we dat anders zien? Zo heeft onze God het gewild. Dat is het mooie in geheel ons leven hier Ons volk in de States denkt met grote liefde aan de onzen in Canada, heeft veel geofferd om ons hier bij te staan; ons volk hier denkt met warme waardering aan wat door Gods genade vanuit de States voor ons hier is gedaan. Daar ligt een snoer dat ons samenbindt. Meer en meer moet dat gevoeld worden. En dat moet versterkt worden. Onze verenigingen kunnen daarin veel meewerken.

We kunnen veel voor elkaar doen. Reeds die gedachte van eenheid brengt een bezieling mee die ons goed doet. In de States heeft men een orgaan dat ook ons ten dienste staat, en men is gewillig ons hier in onze behoeften tegemoet te komen. Zouden we daarvan geen dankbaar gebruik maken?

Dat er moeilijkheden zijn weet ieder. Maar men kan die uitmeten of houden op juiste grootte. Naarmate we hier langer zijn en sommigen reeds bezig zijn om burgers van Canada te worden, gaan onze mannen gemakkelijker over de grenzen. De taal wordt ook geleidelijk minder een struikelblok. Binnen niet lange tijd kan een belangrijk deel van onze mannen met vrucht de vergaderingen van de federatie in de States bijwonen.

Dat we hier wat anders ontwikkelen, spreekt, goed bezien vanzelf. Daar behoeven we ons niet toe te zetten: dat doen we vanzelf. Het leven is hier in Canada nu eenmaal anders dan in de States en in Nederland. Dat gaat zijn stempel op ons zetten. Daardoor zullen we hier in Canada mettertijd vanzelfsprekend een ietwat ander type, een ietwat andere nuancering van het Calvinistische leven vertonen. Zo is het leven. We kunnen of willen dat niet keren. Maar dat houdt heel niet in dat we nu van meet af van elkaar af moeten sturen.

We willen geen verwijdering maar benadering. We zijn dat onophoudelijk versplinteren meer dan zat. We zien dat meer en meer als zonde voor God. We willen samenwerking van wat bij elkaar behoort. Zo wil God het. Zo kunnen we elkaar ten zegen zijn en een kracht in de wereld.

Dus: samenwerking — natuurlijk!

The Lord's Day

It all started when Jesus rose from the dead. On what day did He rise? You might expect Him to rise on the last day, the Old Testament sabbath, but no, He rose on the first day.

That night the disciples gathered to discuss the news and Jesus showed Himself in their midst. A week later they met again and once more He came in their midst. That fixed the day in their minds as a big day for them and their Master. It was getting to be a habit with them to meet on the first day of the week.

Forty days after He rose from the dead Jesus went to heaven and ten days after that He sent His Holy Spirit from heaven. Again on the first day of the week. Big things happened on that day: three thousand were converted to Jesus Christ; in a way it was the birthday of the Church of the New Testament. The first day was more and more getting to be the big day of the week for Christians.

That is plain also from other facts we read in the Bible. Paul came to Troas and there he found that the Christians gathered on the first day of the week, and in that meeting he spoke to them till midnight and brought back to life that young man who became so sleepy and fell out of the window. When he wrote to the Corinthians about an offering he wanted to receive from them for their friends in the holy land, he suggested that on the first day of the week each one should lay aside a little so that the money would be ready when he should come. In Revelation 1 : 10 we read how Jesus came to the apostle John on the island of Patmos to show him great things that were to come, and He came to him on the Lord's Day. Undoubtedly that was the first day of the week, and it is called the Lord's Day. So it already had that name.

This custom of meeting on the first day of the week persisted. We have a number of statements of early writers showing that in the following centuries this custom became rather general. Finally the first day of the week even became the official day of rest in the Roman Empire. And it has continued to this day. And the name, "The Lord's Day" is still with us too. We even use it in the Heidelberg Catechism to indicate the divisions.

So Sunday, the first day of the week, has become and is for us the Lord's Day.

It is not ours, to use as we please. One of the great sins of our day is that so many people use is as they like, for their own pleasure. That is not right: it's an insult to the Owner of the day, Who made it great.

That is one of the great dangers of our day. God has instituted one day of rest in seven. He made that rule when He made the world, so it is fundamental rule. That day was to be His. Now we keep that on the first day of the week. The Apostles and others set us the example. It is the will of the Father that in this present time Jesus His Son shall be pre-eminent, that is, shall stand out as the great Ruler of the world. Even the weekly day of rest is called after Him. If we abuse that we strike at the very heart of God's world, and we offend Jesus our King whose this day is. If we lose it the world cannot go on. It will go down and break.

We immigrants better think of that!

We say that Jesus is the King of our lives. One way to show that is to honor Him on His day. Get ready for it on Saturday; Prepare all you can so that on Sunday you will have a lot of time for your Lord. Get up on time Sunday morning. This is the day of the Lord! You don't want to sleep that away, do you? Do you think that will please Him and honor Him?

No work that day except what is absolutely necessary for yourself and your animals and your workers and the service of the Lord. Draw the line and stick to it.

Get to church, of course, not once but twice. That's where your Lord calls you. There is where you belong. You don't want Him to see your place empty, do you? And there listen to what your Lord says to you from His word.

No unnecessary travel, only in the service of the Lord. It's no visiting day. Much better to do some reading and meditation. Do you know what that is?

Of course, no fishing, no sports. They are fine, but not to-day.

No, we have something better: we want to honor and praise our Lord. We want to work for His Kingdom. He has done so much for us; we want to show our gratitude for it by keeping His day. We want to be better fit to serve him tomorrow.

Blessed, glorious day!

Our Lord's Day!

Paul De Koekkoek

Van het Kerkelijk erf

Deputaten Ad Examina

Tegenwoordig komen onder ons de Deputaten ad Examina, "Synodical Examiners", nogal eens ter sprake. Ze moeten tegenwoordig zijn bij het classicaal onderzoek van hen, die naar de dienst des Woords staan in onze kerken. Ook wanneer predikanten „van buiten" tot ons komen. En dat is dikwijls het geval omdat sommige van onze immigrantengemeenten een leraar uit Nederland beroepen. Daartoe moet dan eerst de toestemming van vertegenwoordigers van drie Classes, met de consulent van de Classis, waarin de beroepende gemeente ressorteert, verkregen worden. Die moeten ook tegenwoordig zijn bij het „Colloquiem Doctum". Deze regeling is wel eens wat omslachtig, en zeker soms lastig, maar toch is het te waarderen, dat er zulk een instelling van onderlinge controle is.

Dat deze regeling of instelling billijk is, moet wel duidelijk zijn uit het feit, dat beroepen-aannemende predikanten niet alleen naar een positie in de roepende gemeente staan, maar ook naar een ambtelijke plaats in de Classes en verder kerkverband. Door hun opname wordt hun ambtelijke positie in heel het kerkverband vastgelegd. Dus moet dat verband erop toezien dat het met hen, die tot een ambtelijke positie worden opgenomen, in orde is.

Dit is een goede voorzorg tot zelfbehoud van de kerken in het algemeen. Een kerk moet waken voor de zuiverheid der leer, voor de academische bekwaamheid, voor de gezonde levenswandel en voor allerlei zaken betreffende het profijt der kerken, wanneer ze een belangrijke ambtsman, die predikant is, toelaten. Daarop wordt toegezien wanneer iemand uit eigen kring naar dat ambt staat en dat is niet minder nodig wanneer iemand van elders tot haar komt.

En dit is ook van belang voor de binnenkomende predikant zelf. Hij toch wil in volle rechten, ere en vertrouwen in het nieuwe verband worden opgenomen. Zijn ambtelijke positie moet zo zeker mogelijk wezen. Hij moet niet licht uit het zadel gelicht kunnen worden. Zijn verzorging, zijn bescherming, zijn algemene securiteit, ze zijn beter vastgelegd in het lichaam van een kerkverband dan in dat van een enkele gemeente.

Voorts moeten we niet vergeten dat de gemeenten, die misschien soms gevoelen, dat ze door het systeem van Deputaten ad Examina enigszins gekortwiekt worden, zelf de eerste voordelen ervan genieten. Dat is vooral zo in kleine of jonge gemeenten. Zouden ze durven beroepen als het kerkverband niet bereid zou zijn hen te helpen in het betalen van een billijk traktement? Zouden ze zo vertrouwend hun leraar van buiten ontvangen indien het kerkverband niet meehielp zijn betrouwbaarheid te controleren? Zouden ze zo vlot beroepen als de beroepene altijd alleen maar in eigen gemeente ambtelijk terecht kon? Zouden ze min of meer bejaarde predikanten voor eigen rekening nemen indien ze gedurende heel hun leven voor hun verzorging verantwoordelijk zouden zijn en indien het kerkverband de emeriti niet in zijn zorgende armen overnam? Dat men het soms betrekkelijk spoedig aandurft een eigen predikant te beroepen is ongetwijfeld (en dat terecht) voor een aanmerkelijk deel toe te schrijven aan de ruggesteun die men van het kerkverband verwacht te ontvangen. Ook die voordelen wegen ruim op tegen de controle door het kerkverband, uitgeoefend door synodale deputaten, op de keuze van predikanten door individuele gemeenten.

Een en ander maakt het deputaatschap ad examina van groot belang. Zijn leden zijn verantwoordelijk voor het toelaten of afweren van mannen, die in de kerken een leidende positie komen innemen. Ze moeten zelf eigen kerk kennen. Ze moeten met allerlei kerkelijke zaken op de hoogte zijn. Ze moeten zonder onderscheid des persoons in het bestaan van de binnenkomende persoon zo weten in te dringen, dat ze hun aanstaande plaats in de kerken kunnen rechtvaardigen en handhaven. Gelukkig dat deze verantwoordelijke positie onder ons meestal met nauwkeurigheid bemand wordt. Dat moet vooral niet minder worden nu onze kerkelijke posten zo snel uitbreiden en soms met hulp van buiten bezet worden. De positie en de taak van onze Deputaten Ad Examina moet ook in de toekomst onder ons in ere blijven. Het is goed voor allen die met hen te doen hebben.

Classis Pacific

Classis Pacific met at Sumas, Wash., Oct. 6-8. The Rev. Rientjes was in the chair. Since only a few of the several Canadian churches could cross the border, the representation from there was small. To meet this undesireable situation, Classis decided to meet in Canada next spring.

The Candidates Morren and Persenaire were examined and admitted into the ministry in our churches unanimously. They shall serve the Conrad and Zilla churches respectively. Haney, Langley and Ladner were permitted to become calling churches. That means that the home mission work among them is tapering off, and this is as it should be. The "Marepole-Fraser St. group" of Vancouver and vicinity shall be organized as a congregation and missionary De Koekkoek shall remain in charge for the time being. Haney was recommended for a $5000.00 loan for a manse. Chilliwack for $9000.00 for a church. Duncan also for $9000.00 for a church and Albernie for $3000.00 for a church. Albernie will also be advised to work in the direction of becoming a calling church next spring. All this goes to show that our S.W. B.C. churches are growing and that there is a real measure of confidence in their future.

The Sec. of the General Home Mission Committee, the Rev. H. Blijstra visited nearly all of the Canadian mission groups and churches, and served their leadership with valuable advice. He also addressed Classis in regard to our churches in general. Such calls of men of know-how are appreciated, for they help create the confidence of the churches that their mission activities are directed in the right channels.

Classis Eastern Ontario

at Trenton, Sept. 17, 1953

Here are some of the doings of this Classis of more general interest.

A Classis Contractum shall be held for a Colloquim Doctum with Rev. Francois Guillaume. The Classical Committee is to make arrangements.

A petition of 36 families, plus 8 single persons at Belleville to be organized as a congregation is granted. Trenton is to help the new church. Rev. Witt is appointed as counselor.

Rev. H. Moes is appointed counselor for Bowmanville and Campbellford to take the place of Rev. C. Witt, since the former is missionary operating in these districts.

Kingston is recommended for $6000.00 out of the C.E.B. Fund for building a parsonage.

Emmanuel Christian Reformed Church of Cornwall receives permission to call. Classis recommends that they be granted subsidy according to the rules.

Applications for subsidies ars considered: Kingston is recommended for $1,675.00 I Toronto for $1,150.00, II Toronto for $625.00, Springdale for $1,850.00.

Emmanuel Christian Reformed Church of Cornwall recommended for help out of the Canadian Emergency Building Fund for the building of a parsonage to the extent of $6000.00, I Toronto for $6000.00, Lindsay for $6000.00.

Rev. J Gritter, fraternal delegate from Classis Chatham addresses Classis. He presents as a request of Classis Chatham a plea to work for more unity in the order of worship and to that end suggests to appoint a Committee of 3 to work with similar committees of Classis Chatham and Hamilton. Adopted. Committee members: Revs. Van Laar, Wildschut and Elder Van der Vliet. Rev. Gritter also presents the greetings of his Classis.

The matter concerning Forfar, which was disbanded as a Mission Station, was brought up by the Home Missions Committee. It was decided to give the names, which were left at the time of disbanding, to Brockville, since the Forfar people were members of that congregation.

Report on Particular Synods was read by Rev. C. Witt. Classis judges that we ought not to organize Particular Synods at this time. n

In re printing of a sermon book, Classis decides not to cooperate in publishing a book of sermons.

Gift van Ger. Kerken uit Natal

De voormalige moderator der Nederduitse Gereformeerde Kerken in Natal, ds. H. C. J. Flemming, heeft aan de Nederlandse waarnemende consul drie cheques tot een totaal waarde van 833.3.2. pdst. overhandigd ter leniging van de nood der watersnoodslachtoffers in Nederland.

Bij de gift was een boodschap, bestemd voor alle Nederlanders, luidende: „Ons kerk is ook verwant met die kerke in Holland en ons wil graag vir die Hollanders wat na Suid Afrika komt laat weet, dat hulle net zo welkom is bij ons als wat hulle bij die ander kerke is".

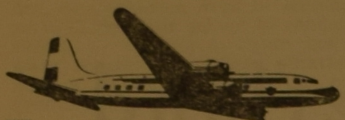

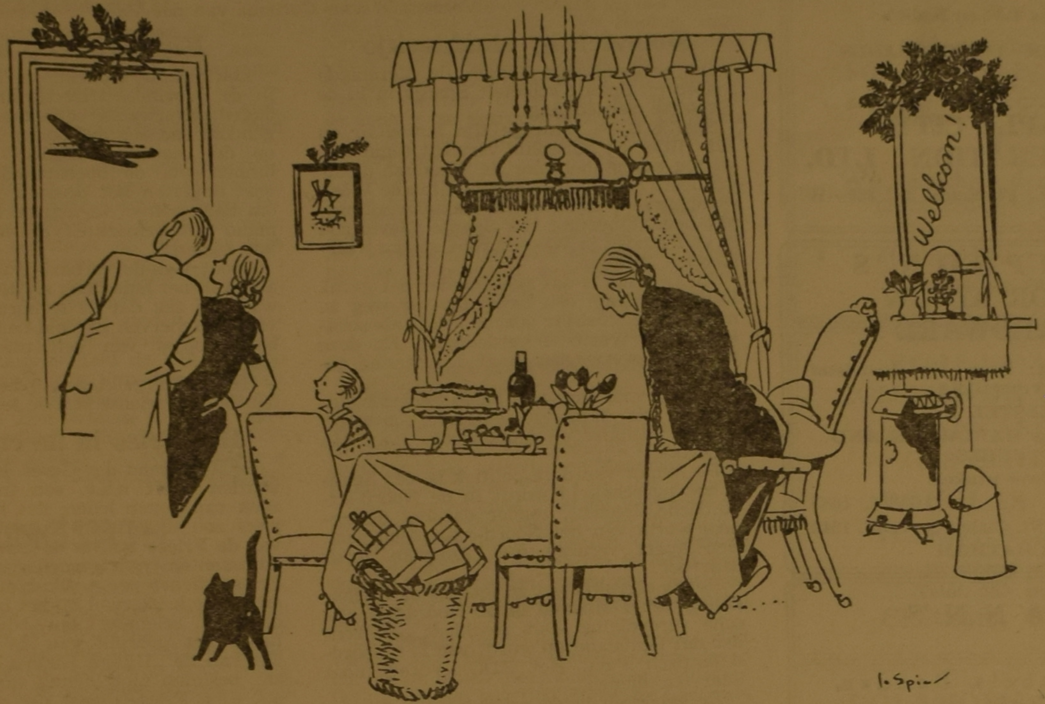

Vier de Feestdagen in Holland

Maak gebruik van de extra lage tarieven van de KLM die nu van kracht zijn en vier Sint Nicolaas, Kerstmis en Nieuwjaar bij familie en vrienden in Holland. Drie maal per week van Montreal naar Amsterdam; op Dinsdag, Vrijdag en Zaterdag.

- ◆ SPECIALE SINTERKLAASVLUCHT VAN MONTREAL OP 4 DEC. Aankomst in Holland 's morgens 5 Dec.
- ◆ SPECIALE KERSTVLUCHT VAN MONTREAL OP 23 DECEMBER. Aankomst in Holland 's morgens 24 Dec.

De speciale vluchten op 4 December en 23 December zullen geheel in het teken van de aanstaande feestdagen staan. Sluit U aan bij de vele Canadese Hollanders die reeds plaats hebben besproken gedurende het goedkope seizoen van 1 November tot 31 Maart.

RETOUR KLM TOURISTENKLASSE *$453.30. MET VERGUNNING VAN DE NEDERLANDSE BANK BETALING IN GULDENS EVENEENS MOGELIJK

Bezoek Uw reisbureau of schrijf aan:

KLM ROYAL DUTCH AIRLINES

MONTREAL: Intern. Aviation Bldg., UNiversity 6-2685
TORONTO: 88 Kingstreet, EMpire 6-9993
CALGARY: 735 Eighth Ave. West, Telefoon 26001

* Alles inbegrepen. Geen fooien.

WORLD'S *FIRST* AIRLINE

KLM
ROYAL DUTCH AIRLINES

Kelvinator en Servel Refrigerators
Maytag en Thor Wasmachines
Olie- en Gaskachels en verwarmings-installaties
Philips T.V. en Radio's
NIEUW OF TWEEDEHANDS
* * *
MAPLE CITY REFRIGERATION LTD.
150 Thames St., Chatham, Tel. 220—W

SIMPSON'S
VOOR AL UW HARDWARE
Bespaar geld; koop Uw brandstof vroegtijdig
BESTEL NU
SIMPSON'S HARDWARE AND FUELS
Twee winkels
Centre St. Telef. 1083
Emma St. at St. Clair Telef. 1340
CHATHAM

VANN'S
Alle soorten
Meubels, Bedden,
Kachels,
Wasmachines,
Refrigerators
NIEUW en GEBRUIKT
Gemakkelijke voorwaarden
43 King St. W. — Telefoon 82
Chatham, Ontario

GILBERT'S
Maple City Gas & Oil
Onze Gasoline is Goedkooper ! ! !
ETHYL 39 * STANDARD 37
Dus koopt bij ons.
Een prijs voor allen.
Tractor Tires 50% Prijsverlaging
Chatham - London

STAR FURNITURE CO.
Ameublementen, kachels, linoleum en „Beatty"-was-machines
216 KING STREET WEST
PHONE 64, CHATHAM, ONT.

NIEUWS UIT Nederland

Verzameld door Cornelia van der Vliet

Doorzichtig blinddoekje

De overeenkomst tussen de Verenigde Staten en Spanje schakelt Spanje in in de Westerse verdediging.

Spanje is — vanwege zijn autoritair en aan Hitler en Mussolini verwant regime — weinig acceptabel voor de Westerse democratieen. Het staat daarom buiten de West-europese en Atlantische samenwerkings-organen. Opneming van Spanje daarin zou in vele landen in West-Europa sterke weerstanden wekken.

In Amerika is dat veel minder het geval. Daar is Spanje een land, dat ver weg is, maar dat onmisbaar geacht wordt als schakel in de Westerse verdediging. En deze zakelijke overweging heeft de doorslag gegeven.

In ruil voor militaire bases en inschakeling in de Westerse defensie, ontvangt Spanje militaire en economische hulp van Amerika.

De humor van deze politiek is, dat Spanje zo ingeschakeld wordt in de Noord-Atlantische defensie, zonder dat het deelgenoot wordt van het Noord-Atlantisch pact. Een apart verdrag met Amerika zorgt daarvoor.

Het is eigenlijk net zo iets als de inschakeling van Duitsland in de Noord-Atlantische verdediging. Dat geschiedt ook zonder dat Duitsland lid wordt van het Noord-Atlantisch Pact. Het EDG-verdrag moet daarvoor dienen.

Er gebeuren in de politiek soms dingen, die verricht worden met doorzichtige blinddoekjes voor.

You Can
FEEL
The Difference
in our better
Sanitone Dry Cleaning
√ Fabrics soft, yet full-bodied
√ Like-New Texture Restored
MAXWELL CLEANERS
72 Wellington — 128 St. Clair
CHATHAM, ONT.

Kip kwam op bezoek

Een familie, wonende in Tull en 't Waal in de provincie Utrecht kreeg een dezer dagen onverwacht bezoek van een kip, eigendom van een der buren. Het dier kwam op de „normale manier" de huiskamer binnen, via de openstaande tuindeur en wist ongezien het dressoir in te springen, om daar een ei te leggen. Zonder dat iemand het bemerkte verdween de kip na het leggen.

Groot was de verbazing van de bewoonster van het huis, toen zij de kamer betrad, want zij zag dat de leghorn een bloemenvaas in scherven gegooid had en twee kostbare kopjes van een theetafel gegooid had.

Het achtergelaten ei diende kennelijk om de aangerichte schade te vergoeden!

Het Fries in de eredienst

De kerkeraad der Geref. kerk van Leeuwarden heeft n.a.v. een ingekomen verzoek van negen leden, dat hij zich principieel zou uitspreken omtrent het gebruik van de Friese taal in de eredienst, waarbij adressanten van gevoelen zijn, dat e e n Friese dienst per week niet onredelijk is en dat de kerkeraad bij het beroepingswerk daarmee rekening zou houden, alsmede naast het gebruik van de Friese Bijbel dat van de „Hillige Histoarje" bevorderen zal, besloten met ingang van 1 November a.s. e e n Friese dienst per maand te doen houden, in iedere kerk viermaal per jaar. Bovendien zal ook op de tweede feestdagen een Friese dienst plaats vinden, terwijl de kerkeraad bij het beroepingswerk gaarne met deze kwestie rekening zal houden.

VERKOOP VAN JUWELEN VAN DE PHARAO'S

In het Egyptische weekblad Al Moessawar is kort geleden en pleidooi geleverd voor de verkoop van de fabelachtige schatten, die zijn nagelaten door de Pharao's, om Egypte met de opbrengst daarvan uit de huidige economische moeilijkheden te helpen.

De verkoop van de uit massief goud vervaardigde sarcophaag van Toet-Ankh-Amen en van de duizenden juwelen, die zich in het museum van Cairo bevinden, zoals de armbanden, colliers en borstschilden van koningin Aah-Hetep en andere kostbaarheden, zou naar schatting 300 millioen dollar kunnen opbrengen, schreef het blad.

De wonderen zullen over de gehele wereld in musea worden tentoongesteld en een betere reclame voor Egypte blijken te zijn, dan wanneer ze in Cairo zouden blijven.

Het blad besluit:

Het zou geen schande zijn, deze schatten te verkopen om de hongerigen te voe-

NU VERKRIJGBAAR IN CANADA:
De welbekende muziekuitgaven van „JOHANNES DE HEER"
Zangbundels en losse muziekstukken
Ook zeer geschikt voor zangkoren
Vraag Prijsopgaaf
HOLLAND CANADIAN BOOK CENTER
H. Vellinga, Manager
64 FOURTH ST.—CHATHAM, ONT.

den, de werklozen werk te verschaffen, onze kinderen naar school te zenden en onze zieken te verzorgen, maar het zou een ware schande zijn, deze schatten te behouden terwijl honderden van onze landgenoten sterven van honger of ziekte.

SCHOTSE BAKKERS IN NEDERLAND

Een groep Schotten, leden van de Schotse bakkersvereniging „Caledonians Association", en hun echtgenoten trok geruime tijd door Nederland om te zien, of in Nederlandse bakkerijen iets te leren viel, waarmede zij in hun eigen bakkerijen hun voordeel konden doen.

Het is voor deze Schotten een gewoonte geworden om buiten de eigen landsgrenzen te reizen, op zoek naar nieuwe ideeen. Iedere twee jaar maken zij een tocht naar het Europese continent en dit jaar was Nederland het doel van de reis.

In de afgelopen week heeft de groep, bestaande uit 120 mannen en vrouwen, veel gezien in de diverse steden en plaatsen, waar zij op bezoek kwam. Een hoogte punt was ongetwijfeld de dag, waarop zij de gast waren van Van den Bergh en Jurgens N.V. te Rotterdam, fabrikante o.a. van margarine. Een excursie naar een margarinefabriek wilden de Schotten niet overslaan, want, zo zeiden zij, brood alleen is niet belangrijk, ook datgene, wat erop gesmeerd wordt.

KINGSTON

INGEBRUIKNEMING NIEUWE KERK

Het was voor de Chr. Reformed Church in Kingston op 29 September jl. een blijde dag. Op deze dag had de officiele inwijding van de nieuw gebouwde kerk plaats en werd deze door de bouwcommissie aan de kerkeraad overgedragen.

Bij deze gelegenheid had onze Zendeling Leraar Ds. Rubingh de tekst gekozen uit Psalm 84 en wel het 2de vers: Hoe liefelijk zijn Uwe woningen, o Heere der heirscharen. Hij ontwikkelde de volgende 3 punten:

1. Wat wordt er mee bedoeld.
2. De liefelijkheden daarvan.
3. Hoe dit in stand wordt gehouden.

Na een korte meditatie waarin uitkwam wat God van ons verwacht nu Hij zo grote genade bewezen heeft om bij ons te wonen, kregen verschillende afgevaardigden van zusterkerken en verenigingen de gelegenheid om hun gelukwensen aan te bieden.

We noemen de Kerk van Brockville, Picton, Renfrew, Trenton, alsook Ds. Andre de vorige Zendeling Leraar van ons district.

Begonnen met 2 gezinnen in 1948 groeide de groep in 1949 met 2 gezinnen en 4 vrijgezellen aan. April 1950: 6 gezinnen en 1 vrijgezel. In de zomer 1950 kwam er meer schot in, zodat al spoedig 20 gezinnen geteld werden. Toen op 24 Dec. 1950 de ambten werden ingesteld, was het zielental 83, te weten 31 belijdende en 52 doopleden. Van die datum is dus de groep zelfstandige kerk. En nog geen 3 jaar later heeft onze gemeente een eigen kerkgebouw, dat er zijn mag, met een zielental van plm. 350 bel. plus doopleden.

Met de Psalmdichter kunnen we zeggen: De Heere heeft grote dingen bij ons gedaan dies zijn wij verblijd. We hebben onze Kerk genoemd de First Chr. Reformed Church of Kingston, omdat we bij een doorgaande groei spoedig op een geboorte mogen rekenen. Geve God ons ook allen de genade om getrouw te zijn op de plaats waar Hij ons stelt en Zijne weldaden niet te vergeten.

Vele kerken en particulieren in de U.S.A. en in Canada hebben geholpen om hiertoe te komen en we zijn naast God aan hen allen veel dank verschuldigd. Laten we het verkregene getrouw bewaren en straks kunnen overdragen aan ons nageslacht.

De Kerkeraad van de
First Chr. Ref. Church
Kingston, Ontario

VROUWENVERENIGING

Alle begin is moeilijk, maar als er een begin is, komt er meer.

Ze hadden de Vrouwenverenigingen van Kingston en omgeving gedacht, toen ze hun contactmiddag belegden op Maandag 7 September 1953 in de First Chr. Ref. Church.

Van verschillende plaatsen waren ze opgekomen, de vrouwen tot een 70-tal toe. Brockville, Belleville, Trenton, Cornwall en Kingston kwamen samen om te laten zien, dat er moeilijkheden, maar ook mogelijkheden zijn om samen te komen en contact te zoeken.

Zo hebben ze geluisterd naar Ds. Witt van Trenton, die zich bereid had verklaard om in te leiden het onderwerp „Moeders taak", waarop begrijpelijkerwijze heel veel door ons te vragen en door hem te beantwoorden was.

Verschillende verenigingen gaven een bijdrage in de vorm van een zang- of spreekstukje en ook de inwendige mens werd niet vergeten. Thee, koffie en meegebrachte boterhammen sterkten ons mede.

Al met al, het was een goede middag, waarop wij mogen terugzien in dank aan God, die ons doet weten, dat we op de gemeenschap met elkaar zijn aangelegd. En die ook wil, dat wij samen zullen voortvaren in dit land om ook als vrouwen het goede voor Zijn huis te zoeken.

Besloten is een kringbestuur te vormen, bestaande uit een afgevaardigde van elke vereniging. Dit met het doel om meer contact met elkaar te hebben in de toekomst.

Zo zullen we met Gods hulp proberen de lampen brandende te houden.

Namens het bestuur van
„De lampen branden"
Kingston, Ont.
secr. T. SPAN, R.R. 2

VERHUIZEN IS ALTIJD NAAR

Maar het wordt heel anders als U het vakkundig door ons laat doen.

U hoeft er geen hand naar uit te steken.

Hollanders verhuizen Hollanders

A. R. PREVETT
Telef. 2980
83 Centre St., Chatham, Ont.

Op Findlay's Used cars lot vindt U wagens van alle merken

Het kopen van een tweedehands auto is een vertrouwenskwestie. Vraagt daarom naar onze Hollandse salesman Bill Rang, die U gaarne alle inlichtingen verstrekt.

Findlay Motor Sales Ltd.
150 Richmond St., Telefoon 226
Chatham, Ontario

PONTIAC — BUICK — G.M.C.

NEEDHAM FUNERAL SERVICE

"Memorial Chapel"

•

Een onderneming ten volle bekwaam in verband met de regeling van begrafenissen.

•

Wij verrichten deze diensten tegen redelijke prijzen.

4 VICTORIA AVE. — CHATHAM
PHONE 1212

Grote Voorraad
COLEMAN OIL HEATERS
McCLARY AND COLE GAS HEATERS
DOUGLAS HARDWARE LTD.
44 King St. W.
Telef. 233 en 234
Chatham, Ontario

DOLAMORE STUDIO

stelt voor om een foto van Uzelf of Uw familie te laten maken om voor Kerst naar Holland te sturen

Wij garanderen U, dat wij de bestelling op tijd zullen uitvoeren.

219 Queen St. Phone 2739
CHATHAM, ONT.

HODGES SHOE STORE

Neem een kijkje in onze basement voor GOEDE STERKE SCHOENEN
Ruime keuze in maten en prijzen.

Vrijdag open tot 9.30 uur.
Zaterdags gesloten om 6 uur.
93 King Street W. Phone 2901
CHATHAM

ABONNEERT U OP
„BELLA"
Het modeblad voor dames $3.50
Verschijnt twee maal per maand
„DE SPIEGEL"
Nederlands Christelijk weekblad $6.00
VRAAG GRATIS PROEFNUMMERS
HOLLAND-CANADIAN BOOK CENTER
64 Fourth St. — Chatham, Ontario

Immigratie-risico

Om de risico's van immigratie te bepalen is het noodzakelijk onderscheid te maken tussen de immigranten met en zonder kapitaal.

Sommigen zijn in staat, nadat ze hun bezit verkocht hebben, hun eigen reis te betalen en zijn van plan om in Canada iets van de grond aan te gaan opbouwen.

Anderen hebben geen bezit en krijgen subsidie van de Nederlandse Regering. Zij vallen onder dezelfde groep en moeten eveneens van de grond aan beginnen.

Tenslotte, degenen die hun bezit, huis en bedrijf, verkopen en door de huidige soepeler deviezenbepalingen in staat zijn een deel daarvan om te zetten in dollars.

Vanzelfsprekend zijn de eerstgenoemde groepen het meest gevoelig voor risico. Zij kunnen niets verdragen, financieel gesproken.

Bij de start in een „nieuw land", onbekend met de omgeving, niet wetend „hoe" aan te pakken en met onvoldoende kennis der taal komen zij veelal terecht in ongeschoolde arbeid, of op de farm, elk met hun specifieke risico's.

De plaatsen in de industrie, die „open" zijn voor nieuwkomers, zijn meestal open of bereikbaar, omdat degenen die hier leven ze niet willen, vanwege de lagere lonen, ofwel vanwege de meer gevaarlijke arbeid, ofwel omreden van onvoldoende sociale voorzieningen.

De immigrant, die de taal niet voldoende machtig is en zonder geld aan komt is echter gedwongen om „alles" aan te pakken en „direct" aan te pakken, want hij moet geld hebben om te eten en te wonen en komt daardoor op zulke plaatsen terecht.

Hierdoor zijn de risico's, die aan immigratie verbonden zijn, voor deze groep het grootst. In vele gevallen is er op zulke plaatsen geen of zeer minimale groepsverzekering.

Indien het gevaarlijke arbeid betreft, is dit logisch, omdat de premien voor zulke bedrijven hoger zijn, naarmate het gevaar en risico's groter zijn.

Het gevolg is echter dat wanneer een immigrant op zulk een plaats iets overkomt, hij zelf het risico draagt, terwijl zijn inkomen niet toelaat om hoge hospitaal (e.a.) rekeningen te betalen en dit inkomen doorgaans ook nog totaal ophoudt als de man niet werken kan.

Velen krijgen in Holland reeds het advies om zich zo gauw mogelijk te laten verzekeren als ze in Canada zijn, daar dit het leeuwendeel van de immigratie-risico's kan wegnemen en een grote gemoedsrust zal geven aan de onbemiddelde immigrant.

Anderen denken dat verzekeren te duur is en zijn bang om eraan te beginnen, omdat ze denken het niet te kunnen betalen, of .... dat dat alleen is voor beter-gesitueerden.

Niets is minder waar! Een goed verzekeringsagent zal in staat zijn om iedereen die dat wenst voldoende protectie te verschaffen.

De goedkoopste soort verzekering — d.w.z. de verzekering, die men met het minste geld kan krijgen — is de zogenaamde termijnverzekering, en als de beurs het niet toelaat om iets van duurzamer kwaliteit te verkrijgen, kan dit de aangewezen weg zijn.

Een vader van 31 jaar kan voor $3.00 per maand (70 cents per week) een termijnverzekering hebben voor $5000.00 voor een duur van tien jaar.

Wanneer hij ervoor kwalificeert kan hij een ongevallen-clausule op deze polis krijgen, d.w.z. dat voor een extra premie van 55 cent per maand (dus voor een totaalpremie van $3.55 per maand) bij dood door ongeval, of binnen 90 dagen erna tengevolge van een ongeval, $10.000.00 wordt uitbetaald.

Dit is een standaardpremie, d.w.z. een premie voor mensen die niet aan bijzondere gevaren zijn blootgesteld. Een timmerman, metselaar en farmer vallen onder deze groep van standaardrisico en dus standaardpremie.

Voor gevaarlijker arbeid zal de premie iets hoger zijn, naarmate de gevarenklasse van het beroep uitwijst, dat in dat beroep — volgens de statistieken — meer slachtoffers vallen, of de levensduur nadelige invloed ondervindt.

Wanneer de verzekerde niet binnen de termijn van 10 jaar overleden is, zijn de centen „op"; die zijn gebruikt voor de risicodekking (van degenen die niet zo gelukkig waren). Deze soort verzekering is te vergelijken met brandverzekering. De verzekerde heeft echter het recht om, wanneer hij op de been komt, binnen de eerste 8 jaar deze 10-jarige verzekering om te zetten in spaarverzekering, waarbij het geld niet „weg" is, maar een contante waarde gaat geven aan de polis en dit mag hij doen, zonder zijn „goede gezondheid" of „verzekerbaarheid" te hoeven aantonen.

De volgende categorie zijn degenen, die hier aankomen en geld kunnen meebrengen of zolang hier zijn, dat ze over enig geld beschikken.

Daar schijnen de risico's gedekt, maar ... over het algemeen dient dit geld om iets te kunnen kopen: een car, een huis, een farm, en als downpayment te dienen.

In werkelijkheid verkrijgt de koper echter geen bezit, maar steekt hij zijn geld in de aankoop van ..... een schuld, die het downpayment verre overtreft.

De financiering in Canada, waar men een groot onroerend goed kan kopen met een laag bedrag aan contanten, schept deze gevaarlijke situatie.

Het is bijvoorbeeld heel gewoon om een farm te kopen van $15000.00, met 'n downpayment van bijv. $3000.00. Hier ontstaat dus een hypothecaire schuld van $12000.00.

Verondersteld men dat de rente 5% bedraagt en dat de hypotheek in 10 jaar moet worden afgelost, dan is er voor rente alleen al $600.00 nodig voor het eerste jaar. Voegt men daarbij $1200.00 aflossing, dan brengt dit bij de start de schuldenlasten alleen al op $1800.00 voor een jaar, ofwel ruim $35.00 per week.

Als de immigrant-koper gezond blijft is dit een zware last, maar het kan lukken en velen lukt het.

Wanneer vreemde machinerien, het heuvelachtige land, het gebruik van een auto e.d. echter hun tol eisen, zoals er in het afgelopen jaar Hollandse immigrant-farmers zijn omgekomen door gladheid van wegen, onbewaakte overwegen, andere auto ongelukken, omvallende tractoren en truck ongevallen, hoe kan dan een vrouw met een aantal kleine kinderen deze lasten (en anderen) opbrengen?

Het eigen geld ligt vast (belegd). De baas valt weg op het bedrijf en het resultaat zou zijn: liquidatie, met alles wat daaraan verbonden is.

Velen weten niet dat voor ongeveer 1% van hun hypotheekschuld zij hun farm of huis vrij kunnen achterlaten ingeval van overlijden, en het levenswerk zal worden bekroond met een onbelast dak boven het hoofd van het gezin en een vrij bedrijf voor vrouw en kinderen, als inkomstbron.

Er zijn speciale verzekeringen, die afgesloten worden naar de grootte van de schuld en steeds lager worden, naarmate de schuld op farm of huis ook lager wordt.

Bijvoorbeeld: Een farmer van 35 jaar met een hypotheekschuld van $12000.00, aflosbaar in 10 jaar, kan voor $5.00 per maand dit volle bedrag van $12000.00 verzekerd hebben, namelijk $1200 per jaar uit te keren indien de verzekerde overlijdt gedurende deze 10 jaren, dus van 1953 tot 1963.

Voor ieder jaar dat de verzekerde leeft en hij $1200.00 aflost op zijn hypotheek, gaat ook de verzekering met $1200.00 omlaag, door de uitkeringen die vervallen zijn.

Het mooiste is nog, dat gedurende de laatste **drie** jaren in zo'n geval totaal geen premie meer verschuldigd is.

Neemt Uw verzekeringsagent in vertrouwen. Vraagt hem advies en kijk goed uit . . . !

Trek profijt van de Nederlands sprekende vertegenwoordigers. Dit beschermt U tegen misverstanden en gebrekkig begrip.

TED SMEENK.

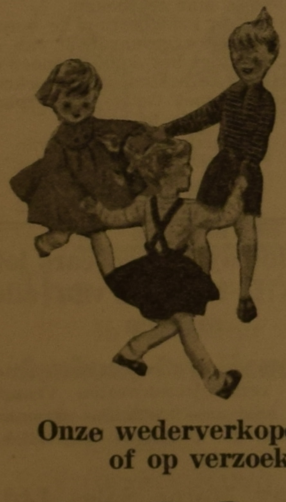

Delana

BABY- EN KINDERKLEDING

Onze wederverkopers zullen U gaarne een collectie tonen of op verzoek zenden wij U gaarne prijslijsten.

JABO COMPANY

30 MAIN STREET SOUTH WESTON — TORONTO, ONT.

VOOR DE VROUWEN

door Mrs. C. Witt

GEBRUIK WAT GIJ HEBT IN DEN DIENST VAN DEN HEER!

God kwam eens tot Abel,
Sprak tot hem en zei:
„Zeg, Abel, wat hebt gij,
Daar aan uwe zij?"

En daad'lijk klonk 't antwoord:
„Een lam is't, o Heer,
Ik wilde 't gaan off'ren,
Uw Naam ter eer."

Hij gaf het ten offer,
Den Heere tot eer.
En 't offer was lief'lijk
In 't oog van den Heer!

„Zeg, Mozes, wat hebt gij?"--
„k Heb een staf in de hand.
Ik weid er het vee mee,
In Midians land."

„Nu, neem dan dien staf
En gebruik dien voor Mij!"
En Mozes deed wond'ren
Er mee, als God 't zei.

„Maria, wat hebt gij?"
„k Heb een flessche met zalf.
Ik wijd Hem Uw Zoon,
Die Zijn leven mij gaf."

En zij deed 't, en 't huis,
Werd vervuld van den geur.
En nog steeds wordt gesproken,
Tot gedachtenis van heur.

„Arme vrouwe, wat hebt gij?"
„Slechts twee penningskens, Heer,
'k Wil ze off'ren op 't altaar,
Uw Name ter eer."

En zij wierp z' in de schatkist,
En God keurde 't goed.
't Dreef-and'ren tot weldoen
Met vroolijk gemoed.

„Zeg, Dorcas, wat hebt gij?"
Een naald slechts, o Heer!
Nu, neem dan die naald,
Dat zij dien' tot Mijn eer!"

En zij deed 't en maakte
Er kleederen mee.
En zij kleedde de armen.
't Was uit liefd', dat ze 't dee.

Zoo moeten wij geven,
Voor 't rijk van den Heer.
d' Een koper, die zilver
En wie meer ontving meer!

Elk geve zichzelven,
En gebruik' Hem ter eer!
't Zij geld of 't zij gave,
't Zij een naald of wat meer!

Regels voor Moeder

1. Wees vriendelijk ..... zoals een moeder haar eigen kinderen koestert. (I Thess. 2:7)
2. Laat het dreigen na (Eph. 6:9).
3. Verbittert uwe kinderen niet; maar voedt hen op in de tucht en in de terechtwijzing des Heren (Eph. 6:4).
4. Kastijd uw zoon, wanneer er nog hoop is, maar laat U niet verleiden hem te doden (Spreuken 19:18).
5. Onthoudt de tucht niet aan den knaap (Spreuken 23:13).
6. Tuchtig uw zoon, en hij zal U rust bereiden en U vreugde verschaffen. (Spreuken 29:17).
7. Oefen den knaap volgens den eis van zijn weg, ook wanneer hij oud geworden is, zal hij daarvan niet afwijken. (Spreuken 22:6).

---

8. Kinderen moeten beschouwd worden als een schat ons van den Here geleend, met de verantwoordelijkheid voor het heil hunner zielen op ons rustende en waarvoor we eens rekenschap moeten geven.
9. Wordt niet lichtelijk boos op hen. Als U denkt dat U het niet helpen kunt boos te worden, vraag dan den Helper van de zwakken en gij zult hulp ontvangen.
10. Bedrieg uw kinderen niet, doch handelt altijd naar recht en waarheid. Dat verwacht ge ook van hen. Dan behoudt ge hun vertrouwen.
11. Bestraf ze niet in tegenwoordigheid van anderen. Dat wondt hun diep en verhardt ze.
12. Bedreig niet. Als ge zenuwachtig zijt of geen tijd hebt is het zo gemakkelijk te bedreigen, maar het is beter de tijd te nemen om te straffen indien zulks nodig is.
13. Als ge zelf door de problemen des levens terneergeslagen zijt, bekommer de kinderen hier niet mee. Ze zijn te klein om U te verstaan, en ze hebben recht om gelukkig te zijn.
14. De stem verheffen helpt niets. Kinderen leren al spoedig dat ge dan uzelf niet meester zijt en dan nemen ze de kans toch waar om het verkeerde te doen.
15. Spreek met een zachte, maar ferme stem. Bestraf terstond, met strenger straf voor ergere ongehoorzaamheden. Gebruik geen vrees-voedende bestraffingen.
16. Geef hen reden te hopen op uw goedkeuring als ze hun best doen. Wond de zachte gemoeden niet.
17. Laat ze te allen tijde gevoelen dat U ze vertrouwt. Als ze iets verkeerds doen straf ze niet met boosheid, maar bemoedig ze, zodat ze de volgende keer beter willen doen.
18. Kinderen hebben een conscientie. Vergeet dat niet. Bid met hen. Als ze bestraft worden op de rechte wijze zullen ze U er voor lief hebben.
19. Geeft kinderen iets te doen — boeken lezen, spelletjes doen, handwerk enz. Luiheid is nog des duivels oorkussen.
20. Doe zelf hetgene dat U wenst dat zij zullen doen. Gebod is goed, maar is zwak zonder voorbeeld.

Apple Goodie

Peel and slice 3 heaping cups of apples. Mix together 1 cup white sugar, 1 tablespoon flour and some cinnamon. Pour the sliced apples into this mixture and toss together lightly. Put in the bottom of a greased baking dish about 8x10 inches. Then mix together ¾ cup oatmeal, ¾ cup white flour, ¾ cup brown sugar, ½ teaspoon baking powder, ½ teaspoon soda, ¼ teaspoon salt. Work ½ cup butter into this mixture and spread in a layer on top of the apples. Bake in a moderate oven until apples are done and the topping a golden brown colour. Serve either warm or cold with cream, whipped cream or ice cream.

Geniet thans weer echt van de beste Nederlandse sigaren

Rookt „Ritmeester"

Verkrijgbaar in de volgende soorten:
„Quick" (senoritas) doos 20 st. $1.20
„Livarde" (senoritas) doos 20 st. $1.40
„Livarde" (senoritas) kist 50 st. $3.50
„Junior" (senoritas) doos 10 st. $ .80
„Regio" (senoritas) doos 10 st. $ .85
„Regio" (senoritas) kist 50 st. $4.25
„Capo" per doosje van 10 st....... $ .90
„Chic" per doosje van 10 st....... $1.20
„Chic" per kistje van 50 st......... $6.00
„Galop" per doos van 10 st......... 1.50
„Galop" per kistje van 25 st....... $3.75
„Half Corona" p. kist van 25 st $3.75
„Major" per doos van 10 st......... $1.80
„Major" per kistje van 25 st..... $4.50
„Gracia" (gr.bolknak) doos 10st. $2.50
„Gracia" (gr.bolknak) kist 25 st $6.25
„Illustros" per doos van 10 st..... $2.80
„Illustros" per kistje van 25 st. $7.00
Verder importeren wij de bekende Douwe Egberts tabakssoorten t.w.:
Echte Friese Heerenbaal pijp tabak per pond.................... $4.00
Golden shag, lichte sigaretten tabak, per pond.................... $4.00
White Ox, donkere shag p pond $4.00
Amphora flake cut pijptabak p.p $3.60
Good Catch Mixture, pijptabak $4.40
Koers halfzware pruimtabak pp $4.00
Kentuck zware pruimtabak pp $3.60

Vraagt uw leverancier of schrijf naar:
VAN'S IMPORTING CO.
POST OFFICE
ALDERSHOT, ONT.

FARMERS - GEBRUIKT UW GULDENS

In Holland wist U wat een goede grondbewerking voor Uw bedrijf betekende

WEET U DIT NOG? — NATUURLIJK!!!

U kunt dit niet zonder de volgende werktuigen:

TRACTOR EGGEN — CAMBRIDGE WALSEN
MULTI-PACKERS — ZIGZAG EGGEN
ONKRUID EGGEN — KUNSTMEST STROOIERS
MESTVERSPREIDERS

Geen geld meer in Holland?
Bij ons koopt U voor Dollars
Beter en Voordeliger!!!

De Nederlandse Vereniging van Fabrikanten van Landbouwwerktuigen levert verder:

Vraagt inlichtingen aan:
Hoofdvertegenwoordiger in Canada:
F. F. Leupen, R.R. 3, Portland, Ont., Tel. Elgin 6 ring 2—4
Vertegenwoordigers voor Zuid-Ontario:
C. Van Rijn, R.R. 1, Grimsby, Ont., Tel. Grimsby 37-R-4
P. Groenewegen, R.R. 6, Blenheim, Ont., Tel. Blenheim 2501
D. Berghouse, % Warner Hotel, Warner, Alberta.

Landbouwwagens en onderstellen
Tractorploegen — Paardenploegen
Toolbars — Wiedgarnituren
Harkkeerders — Zaaimachines
Sorteermachines — Sproeimachines
Werktuigen voor de aardappelbouw
Tuinbouw-gereedschappen

Alle onderdelen hebben wij in voorraad.

Levering vrij van invoerrechten. Transportkosten in Canada eveneens te betalen in guldens

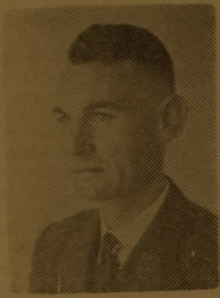

LANDBOUWRUBRIEK

Machines op de boerderij

door

IR. J. W. BAKKER

In een tijd van gemechaniseerde landbouw is het zeker niet overbodig om eens een machinepraatje te houden. Mijn dagelijks werk als reiziger in landbouwmachines heeft mij de laatste maanden in contact gebracht met honderden boeren, van wie de meesten als immigranten uit Nederland of Belgie slechts enkele jaren Canadese practijk hadden.

Heel scherp treden er twee punten naar voren in de gesprekken en adviezen over de machines: 1e persoonlijke voorkeur, 2e technische en practische vraagstukken.

De persoonlijke voorkeur voor een bepaalde soort merk machine is in sommige gevallen verbonden met prettige herinneringen aan de naam of aan een bepaald werktuig. Zo treft men mensen aan, die de sensatie van de eerste keer echt zelf tractor rijden, bewust of onbewust, weer opnieuw beleven of zoeken te beleven door een tractor van hetzelfde merk te kopen. Dit treft men vooral aan bij diegenen, die in het oude Vaderland nooit tractor reden.

De herinnering aan trekkers of werktuigen in het oude land speelt onbewust ook vaak een rol.

De persoonlijke voorkeur wordt wel eens bepaald door de sympathie voor de verkoper, maar meer speciaal door de sympathie voor extra-lage prijs. Het zijn zaken! Dat men zich daar wel eens mee vergist is duidelijk: de „service" is hoogst belangrijk en bepaalt mede de waarde van een machine.

De persoonlijke voorkeur wordt soms bepaald door technische kwesties zoals b.v. het al of niet aanwezig zijn van een handclutch aan een trekker. De een zegt: handclutch is je ware, de ander zegt: handclutch is gevaarlijk.

Een zij-aanvoer hark (zgn. side-rake) is een ander voorbeeld. De een wil beslist wel met aandrijving van de aftakas, de ander zegt: niets waard.

Wat de techniek aangaat is het wel nodig om telkens weer te hameren op het kennen van de werking van de machine. **Ken Uw machine!** Dat is het allerbelangrijkste en daar worden de grove fouten gemaakt. Hoe vaak wordt er niet - al pratende over machines - opgemerkt dat de Canadezen dan toch maar goed met machines om kunnen gaan. Wel, dat kan ieder als hij zich maar de moeite geeft om de werking van de machines te bestuderen. Op dat terrein zijn er voorbeelden te over, dat onze Nederlandse immigranten soms een duidelijk tekort aan machinekennis hebben. Dat wreekt zich telkens weer met ongelukken of met ontevredenheid over de machine (waarom niet liever over uzelf?)

De machine is in zekere zin een dood ding, maar bedenk toch steeds, dat de **zorg** voor de machine de levensduur bepaalt. De arme immigrant kan zich eenvoudig niet de luxe veroorloven om z'n machines buiten te laten roesten, kan zich niet veroorloven om z'n tractor te gebruiken voor 'n racewedstrijd op de weg of op het land, enz. Hier is de meest klemmende waarschuwing op z'n plaats. Twee boeren kochten in dezelfde week precies hetzelfde merk tractor. De een was binnen een jaar vier keer in de werkplaats van een dealer voor reparatie, de andere was er pas na vier jaren. Verschil? Nummer een liet er z'n jongens van 14 en 16 jaar mee rijden. Deze jakkerden langs de weg naar de andere 50 acres, die bijgehuurd waren. De tractor werd bij het discen en ploegen steeds maar weer in een te hoge versnelling gereden. De tractor werd eens met flinke vaart tegen de schuur gereden. De tractor werd in koud weer nooit warm gedraaid, de olie werd niet op tijd ververst, want niemand lette op de werkuren. Nummer een was zeer ontevreden en kwam mij z'n nood klagen. He, eindelijk eens iemand die hem in z'n eigen taal kon verstaan. Het kostte mij twee keer een halve dag om hem met voorzichtigheid z'n eigen fouten onder het oog te brengen. Gelukkig was de man voor rede vatbaar en nam een wijs besluit om zelf te leren tractor rijden en zelf te leren zorgen voor het onderhoud.

Verschillende machines vergen een zeer zorgvuldig regelen en afstellen voor en ook wel tijdens het werk. Gewoonlijk is dit beschreven in een bijbehorend instructieboek.

Het gebruik van corn-picker en combine zijn goede voorbeelden. Volgens ervaringen in de U.S.A wordt bij het picken van mais gewoonlijk tot 10% gemist door slecht afstellen en slordig werk. De waardering van combines is volledig afhankelijk van de zuiverheid van afstellen en zorgvuldigheid van werken. Een Nederlandse immigrant was zeer ontevreden over de man die bij de haver had „gecombined". Wel, hij kocht er zelf een, maar maakte veel slechter werk. Hij zag kans om binnen 4 weken een aandrijfas, 2 riemen, 2 kettingen te breken en het zware H-ijzer frame te verbuigen.

Neem goede raad ter harte. Laat U de werking van Uw machine goed duidelijk maken door Uw bonafide dealer (koop dus niet bij een scharrelaar!). Misschien is het mogelijk om een machinecursus te volgen.

De winter is daar in de meeste streken een goede tijd voor. Neem uw lege tijd te baat om de machines en werktuigen eens goed schoon te maken en een klein kwastje verf te geven, alle blanke delen olien, volledig smeren, enz. Maak uw machine startklaar voor het volgende seizoen!

Maakt gij plannen voor een trip naar Holland?

Laat ons Uw passage verzorgen.

HERBERT GOODHOOFD

Agency Holland-America Line
and Cunard Line
Wij helpen U gratis met
paspoorten en visa.
47 MAIN ST. PHONE 860 R
NEWMARKET, ONTARIO

Film en Bioscoop

Wij wonen hier in een werelddeel waar de grootste filmindustrie der wereld is opgebouwd. De naam Hollywood zal geen der lezers onbekend zijn en spreekt voor zichzelf. Naast de film hebben wij de bioscoop, de grote winkel, waar het publiek de geestelijke producten van Hollywood kan kopen, alzo het einde van deze commercieel ingestelde industrie.

Over de film kunnen wij geen algemeen oordeel vellen, daar wij elke film op zichzelf moeten beoordelen. Er zijn goede en slechte films vanuit zedelijk, aesthetisch en technisch oogpunt bezien. Natuurlijk hebben wij als Christenen aandacht te besteden aan de film als cultuurverschijnsel, de mogelijkheden ten goede mogen wij benutten, voor de mogelijkheden ten kwade dienen wij echter ernstig te waarschuwen. Het gaat hier dus niet om het gebruik van de film, maar om het misbruik. Dit geestelijk instrumentarium, dat wij kunnen en mogen gebruiken in dienst van Gods Koninkrijk in deze wereld werd door die wereld en ook door ons niet op de juiste wijze van haar verpakking ontdaan.

Wij hebben hier eigenlijk twee problemen, een film- en een bioscoopprobleem.

Het eerste is er een van de inhoud, het wezen van de film. Wij moeten hier denken aan de speelfilm, daar de waarde van natuurfilms, wetenschappelijke en documentaire films, wel vaststaat, veelal ook in moreel en opvoedkundig opzicht.

Door de volstrekte monopolie positie, die Hollywood in de filmindustrie inneemt, is het een practische onmogelijkheid om tot een renderende en tevens voor ons Christenmensen tot een aannemelijke filmindustrie te komen. In het verleden werd de film alleen opgezet als amusement voor het publiek, het was een vermaakindustrie, die afgestemd was op smaak en verlangens van haar publiek, dat slechts een wens had en wel dat zij zich niet zou vervelen. Hoewel men de laatste jaren poogt om meer te letten op het schoonheidselement in de film en niet slechts tracht de sensatiezucht van de massa te bevredigen, hebben wij practisch nog veelal te maken met de speelfilms uit Hollywood, vooral in de volksbioscopen.

Wat men daar te zien krijgt is daarom toch meestal wat de mensenmassa verlangt. Door het tegemoetkomen aan de lagere instincten der massa, waardoor deze steeds verder wordt gebracht op het pad, dat tot een heilloos massa-proletariaat voert, waar geestelijk dode mensen worden gekweekt, moet het geld in het laatje komen. Moord, echtscheiding, valse liefde, dood, zijn doorgaans de gewenste motieven, die bespeeld worden. Vele ernstige vragen van het leven, zoals het huwelijk, de godsdienst en de gehele moraal worden behandeld in een sfeer van lustbevrediging, ruwheid en sensatie.

De grote massa zit in de bioscoop zonder verweer en door de geweldige suggestieve kracht van de film, omdat men alleen maar ziet of hoort en zelf geheel niet tot actie wordt aangespoord, komt de filmbezoeker tot een passieve houding, die hem zeer toegankelijk maakt voor allerlei verkeerde invloeden.

Het brengt hem een valse moraal bij, prikkelt sensatielust en maakt alle eigenwerkzaamheid dood, die bij het lezen van een boek, bij kunst, zang of sport etc. is vereist. Daarbij worden bovengenoemde levensvragen veelal beantwoord volgens de bestaande geestelijke stromingen, zoals wij die in allerlei nihilistische en existentialistische vormen kennen. De invloed van een christelijke levensbeschouwing is zeer gering en van een christelijke moraal valt eveneens weinig te bespeuren. De laatste tijd gebruikt men ook in Hollywood bijbelse gegevens om tot een „aannemelijke" film te komen (Simson en Delila, David en Bathseba). Kortgeleden las ik ergens, dat er een groot aantal van deze zogenaamde bijbelse films op het programma staan in de filmstad. De namen van deze films zouden al iets kunnen verraden, in werkelijkheid is het ook vreselijk hoe men in deze films speelt alleen al met de heiligheid en de eerbied, die wij tegenover Gods Woord verschuldigd zijn.

Wie film zegt, zegt bioscoop. Wil men naar de film, dan moet men naar de bioscoop; voor een goede film en voor een slechte film. De bioscoop is een commerciele zaak, een onderneming waar de winst het laatste woord heeft, hetgeen voor het aanleggen van zedelijke normen niet erg gelukkig is. De bioscoop heeft te vertonen wat de grote monopolistische filmmagnaten aanbieden, rijp en groen, alles komt op die markt. Zij is van die industrie afhankelijk en dus economisch gebonden.

De bioscoop als verschijnsel in de maatschappij kunnen wij allerminst waarderen en is een groot moreel kwaad. Zij verslaat haar tienduizenden in de wereld, waaronder een niet gering aantal Christenen. De mensenmassa gaat onder in de bioscoop, zij verstikt er geestelijk.

En kunnen wij nu als er een werkelijk goede film is zeggen: „ga daarmaar heen"? Naar onze mening neen, want als men dit zegt tegen de massa van het volk, zegt men tevens, „ga maar naar de bioscoop". De massa onderscheidt niet tussen films, dat kan zij ook moeilijk, daar er een grote dosis geestelijke zelfstandigheid en critisch vermogen voor nodig is om een film te keuren.

Wat zullen wij nu moeten concluderen? Het bovenstaande spreekt reeds voldoende. De bioscoop in zijn huidige vorm zullen wij ten enenmale moeten afwijzen. De bioscoop is een groot kwaad en een gesel voor dit land zowel als voor de hele wereld. Dit geldt ook voor de televisie in wat zij tot nu toe te zien gaf, maar dit is een onderwerp apart.

Wij zijn ons bewust hier meer in negatieve zin over de film te hebben gesproken. Wat de positieve kant betreft, merkten wij reeds op, dat wij wetenschappelijke,, documentaire en natuurfilms over het algemeen wel kunnen gaan zien, al zal dit dan buiten de bioscoop dienen te gebeuren. Daarnaast dienen wij, — langs de wegen die daarvoor reeds zijn of nog open komen — te pogen om invloed te krijgen binnen de huidige filmindustrie, waardoor deze werkelijk van koers verandert (scherpere keuringen, aandacht van de christelijke pers, inperking van de macht en invloed van de filmconcerns etc.). Aan de andere kant blijven pogen met de ware christenen te komen tot een verantwoorde eigen filmindustrie. Beide pogingen zijn niet eenvoudig, maar wat is wel eenvoudig voor het Christendom?

Vooralsnog moet de jeugd, maar ook de ouderen en ouders uit de bioscoop wegblijven. Geef in dezen geen verkeerde voorbeelden. Wij hebben als Christenen geen tijd over voor deze dubieuze zaken, daarvoor is ons program te vol.

Laten wij daarom ook niet steeds vragen waar precies de grenzen liggen. Wij moeten steeds trachten God volledig te dienen en Zijn weg gaan, de wereld ook hierin van ons afhoudend en daarom moeten wij rustig een paar meter van deze grens vandaan blijven.

P. SPEELMAN

Wordt lid van de

ONDERLINGE ZIEKTE VERZEKERING

uitgaande van de Christian Reformed Immigration Society in Ontario

Deze Onderlinge Verzekering

- ◆ is toegankelijk voor alle leden van de Chr. Ref. Immigration Verenigingen in Ont.;
- ◆ Wordt beheerd door het Provinciaal Bestuur van deze Verenigingen in Ontario, en
- ◆ staat onder toezicht van de regering.

Kosten:

1 Contributie lidmaatschap Christian Reformed Immigration Vereniging
2 Bijdrage Reservefonds, ingesteld op eis der regering, wordt eenmaal betaald $10.— voor gezinnen; $4.— voor inwonende kinderen boven 18 jaar; $5.— voor alleenstaande personen.
3 Premies: ....
$15.— per kwartaal per gezin, kinderen tot en met 17 jaar inbegrepen
$6.— per kwartaal voor inwonende kinderen boven 18 jaar.
$6.— per kwartaal voor alleenstaande personen.

Uitkeringen:

(MAXIMUM BEDRAGEN)

1 Ziekenhuisverpleging (3e klas "ward-rate) .... $150.—
2 Operatiekosten .... $200.—
4 Medicijnen en Rontgenfoto's .... $ 50.—
3 Bevallingen: .... $ 35.—

Nieuwe immigr. die zich in 60 dagen aansluiten delen zonder wachttijd in de uitkeringen

Aan Chr. Ref. Church Co-op. Med. & Hosp. Society

190 Herkimer Street, Hamilton, Ontario

Zend ons per omgaande inlichtingen over uw verzekeringsplan
(In blokletters s.v.p.)

Naam ....

% ....

Post-adres ....

WOODEN SHOE CONFECTIONERY
C. Vanden Top
IMPORT — WHOLESALE — RETAIL
1479 Main St. West, Hamilton, Ontario

Heeft voor U de van ouds bekende HOFNAR sigaren, in de navolgende merken en prijzen, per doosje van 10 stuks.

Puck 85c; Parade 90c; Picollo $1.—; Florida $1.25; Splendid $1.25; Renata $1.25; Cardinal $1.50; Permanent $1.50; Week-end $1.80; Astoria $1.80; Ambassador $2.40; Grand National $3.75

VRAAG UW LEVERANCIER OF BESTEL RECHTSTREEKS BIJ ONS

Bij toezending van money-order franco door geheel Canada, anders komen de C.O.D. kosten er bij.

HOFNAR, nooit fijner gerookt!

"Serving Trenton and District for over 35 years"
Mercury-, Lincoln- en Meteor Cars en Trucks
HOE U OOK REKENT . . . .
METEOR IS DE UITKOMST
Graham's Garage Ltd.
Dundas Street W. Trenton Phone 3548
Vertegenwoordigd door GEERT VAN SCHEPEN, R.R. 3, Trenton, Ontario
GEGARANDEERDE GEBRUIKTE CARS EN TRUCKS
Gemakkelijke voorwaarden! Honderden tevreden klanten!

Van kust tot kust.

OTTAWA

Het waren belangrijke weken voor de gemeente in Ottawa. Door het vertrek van student Togtema naar Grand Rapids moesten er diverse vergaderingen worden uitgeschreven. Op 8 September een vergadering van de Chr. Emigratie vereniging. De voorzitter, de heer Togtema, opende met gebed. Op deze vergadering zou als spreker optreden de heer Fuykschot van de C.L.A., doch deze was verhinderd te komen. De heer Togtema zette het werk van de emigratie uiteen en wekte alle nieukomers op om lid te worden. Door het vertrek van de heer Togtema moest er een nieuwe voorzitter komen. In zijn plaats werd gekozen de heer Triemstra Sr. Ook kwam er een nieuw bestuurslid bij en wel de heer Boomgaard. De heer De Kleer zette het werk van de C.N.V. in Nederland en van de Neutrale Unions in Canada uiteen. Hier volgde een goede bespreking op, doch tot het oprichten van een local van de C.L.A. kwam het niet.

De scheidende voorzitter dankte de vereniging voor de steun en hulp hem bewezen en werd daarna toegesproken door de nieuwe voorzitter, welke daarna voorging in dankgebed.

Op Woensdag 16 September werd een vergadering belegd door enige mensen uit de gemeente. Het doel was een afdeling van de C.L.A. op te richten. Verschillende sprekers betuigden hun instemming met dit plan. Omdat allen het er over eens waren, dat een dergelijke organisatie veel nut kan doen in de toekomst werd tot oprichting besloten. Een voorlopig bestuur werd gekozen en wel de heren H. Boomgaard, voorzitter, W. Triemstra Jr., secretaris, L. B. Zuiderveen, penningmeester en H. Hoolwerf, alg. adjunct.

Op een volgende vergadering zal een nieuw bestuur benoemd worden.

FEUILLETON

Tussen TWEE Machten

DOOR S. HARRISON

6)

Toen Ds. MacLure in Granttown kwam werd hij aangenaam verrast door de grote belangstelling van de zijde der gemeente.

Hij had gehoord: in Granttown behoorden verschillende vooraanstaande zakenmensen tot de United Presbyterian Church. Hij was een ogenblik bang geweest, dat die zakenmensen meer in naam dan inderdaad lid van de Kerk zouden zijn. Gelukkig bleek het tegenovergestelde waar: de mannen, die in het zakenleven een vooraanstaande plaats innamen, deden dit ook in de Kerk.

Daar was Mr. Dupont-Stefenson, eigenaar van de grootste automobielzaak in de omtrek. Hij was ouderling. Hij was ook met twee auto's gekomen, om het gezin van de dominee uit Cortland te halen. Prettig hadden ze samen gepraat. Het was een man die hartelijk meeleefde met al wat er in de kerkelijke wereld gebeurde.

Daar was Mr. Graham, eigenaar van een groot levensmiddelenbedrijf, diaken. Deze was hem wezen horen in Cortland. Een man, die openlijk verklaard had, dat zegen in zaken alleen te verwachten was, als men zich maar hield aan Gods Woord.

„Ik wil van mijzelf niet spreken, dominee. Ik kom pas kijken. Maar dat onze zaak zo tot bloei gekomen is, hebben we te danken aan de godsvrucht en het godsvertrouwen van mijn vader en grootvader. Zij hebben bij hun zakendoen allereerst gevraagd: „Heere, wat wilt Gij?" En zo is hun zaak groot geworden.

Ze hebben hard gewerkt. Dat wil de Heere ook. „De Heere haat luiaards", zei mijn vader altijd. Maar ze hebben het steeds biddend gedaan".

Wat een gezonde en gezegende opvattingen!

Dan moest er nog een ouderling Stefenson zijn. Eigenaar van een grote vleesconserven-fabriek. Bij zijn aankomst in de pastorie had hij als welkomstcadeau een prachtige leeslamp van deze heer gevonden. Ze schenen zijn komst dus wel te waarderen. Hij was er blij mee.

Cortland was maar een kleine gemeente. Meest eenvoudige mensen. Ze meenden het goed. Maar ze hadden weinig ontwikkeling. Mensen om mee te converseren woonden er bijna niet. In Granttown zou dat heel anders zijn, naar hij hoopte.

„Hoe lijkt het je hier, vrouwtje?"

Voor Mrs. MacLure was de overgang van Cortland naar Granttown nog groter dan voor haar man. Zij was uit Cortland afkomstig.

Toen Ds. MacLure daar kwam, als ongetrouwd predikant, woonde Mary Sautar — zoals Mrs. MacLure voor haar huwelijk heette — daar bij haar moeder in. Haar vader was gestorven. Ze had enkele jaren tevoren haar acte voor onderwijzeres gehaald, maar haar moeder wilde haar graag bij zich houden, zo bleef ze in Cortland.

De jonge dominee vond er weinig aanspraak. In de pastorie was het niet erg gezellig. Mrs. Sautar en haar dochter waren meest thuis. Zo liep Ds. MacLure er nog wel eens aan. Mary Sautar was een aardige verschijning. Ze had door haar opleiding wat meer ontwikkeling dan de meeste meisjes uit het plaatsje. De dominee kwam overigens niet veel met andere meisjes in aanraking. Was het te verwonderen, dat hij zich tot Mary aangetrokken gevoelde? Zo kwam het tot een verloving. En enkele maanden later tot een huwelijk.

Wonder boven wonder waren dominee's parochianen in Cortland goed met dit huwelijk ingenomen. Ze waren er trots op, dat de dominee een vrouw uit hun dorp had gekozen. Ze vonden het een eer.

Vijf jaar hadden Ds. en Mrs. MacLure als man en vrouw in Cortland gewoond. Hun gezin was met vier kinderen gezegend. Toen kwam na verscheidene andere beroepen, het beroep naar Granttown. Na ernstig beraad meende Ds. MacLure het te moeten aannemen. Zijn vrouw wilde ook wel haar geboorteplaats verlaten, waar men haar altijd nog als Mary Sautar beschouwde.

Door dat al was voor Mrs. MacLure de overgang uit Cortland naar Granttown wel heel groot. Want haar moeder bleef in Cortland wonen. „Oude bomen moet je niet verplanten", zei ze. Moeder en dochter zouden elkaar dus niet vaak meer zien. De afstand was groot. Meer dan zeshonderd mijlen. Wel was de reis in een dag te doen. 's Morgens vijf uur uit Granttown weg, 's avonds tien uur in Cortland aan. Maar de reis was duur en vermoeiend.

„Hoe lijkt het je hier, vrouwtje?", had Ds. MacLure gevraagd.

„Prachtig man. Wat 'n hartelijke mensen! Ik zal hier vast wel wennen, hoor".

Op Vrijdag 18 September een gemeentevergadering, tevens afscheidsavond voor student Togtema en zijn vrouw. De voorzitter, de heer Togtema, opende de vergadering en gaf daarna het woord aan de secretaris, de heer Odink. B. Hoving zette de financiele positie van de kerk uiteen. H. Boomgaard gaf een verslag van de plannen van de bouwcommissie. Een voorstel uit de gemeente om 1 dag loon af te staan door alle werkende leden voor de te bouwen nieuwe kerk werd met vreugde begroet door de bouwcommissie en werd aangenomen. Gedurende de pauze werd er chocolademelk en gebak rondgedeeld. Na de pauze was de afscheidsavond en kregen afgevaardigden van verschillende verenigingen gelegenheid om de scheidende student toe te spreken. Een samenspraak, voordracht en zangstukjes werden ten gehore gebracht. Tenslotte bood broeder Odink student Togtema namens de gemeente een wire-recorder aan en overhandigde mevrouw Togtema bloemen. De heer Togtema dankte de gemeente voor dit prachtige geschenk en hoopte, dat hij het vaak zou gebruiken. Het was al over middernacht toen ouderling De Kleer sloot met dankgebed. Het was een geslaagde avond.

Op Zondag 20 September hield student Togtema zijn afscheidspreek. De tekst was gekozen uit Filipp. 3 : 12-14. Spreker zeide o.a. Paulus, die jaagt zonder zijn doel te bereiken. God danken voor zijn genade en hulp. Dat wij met Gods hulp de loopbaan moeten lopen, die ons is voorgesteld. Spreker merkte o.m. op: Zou ik vergeten de samenwerking met mijn medebroeders, ik mag, ik wil en kan dit niet vergeten. En hij eindigde met: Broeders en zusters, onze roeping staat op ons voorhoofd geschreven, want we zijn gedoopt. Ga door met Uw werk, houd moed, God, die niet laat varen het werk zijner handen, zegene U en stelle U tot een zegen.

VOOR ....

RUNDERROOKVLEES
gesneden verpakt in cellophaan of per stuk,
GELDERSE ROOKWORST en
PRIMA PLOCK- OF METWORST,

BEL OF SCHRIJF

JOHN VAN HAASTRECHT
KLEINBURG, ONT.

Telefoon Woodbridge 377 Ring 21

Wederverkopers gevraagd, alle orders over $25.— franco per expres, over geheel Ontario.

Onze jarenlange Hollandse en Canadese ervaring waarborgt U de beste KWALITEIT.

Lees ook de Advertenties

„Landgenoten in Canada!" HIER IS BELANGRIJK NIEUWS!

BART BOERS
P.O. Box 403 — TRENTON, Ont. — Telef. 3150
is onze nieuwe vertegenwoordiger en verkoopt
PONTIAC—BUICK—CADILLAC—G.M.C. TRUCKS
Nieuwe en gebruikte gegarandeerde cars en trucks
VOORTS: electrische apparaten, zoals:
wasmachines, stofzuigers, ijskasten, fornuizen, enz., enz.
Vraagt vrijblijvend prijsopgave
Dit is de zaak, waar U service krijgt

W. W. WEAVER
EIGIN ST. TRENTON, ONT.

„Jammer, dat je moeder zo ver weg woont".

„Die kan hier best eens een poosje komen logeren. Wie weet bevalt het haar hier zo goed, dat ze hier ook komt wonen".

„'k Ben blij dat je je hier thuis voelt. Je schrijft maar eens, of moeder van de zomer komt. Dus geen last van heimwee?"

„Niets hoor. Ik vermaak me hier best".

Ze hadden aangebeld aan de villa van Mr. William Stefenson, de eigenaar van de Granttownse exportslagerij.

Een meisje deed open. Even wachten in de gang. Daar kwam mijnheer aan.

„Komt u verder, komt u verder, dominee. Daar doet u goed aan. Mevrouw ook meegekomen? Prachtig. Een goed idee, dat u even een briefje stuurde. Zo kon ik zorgen, dat ik thuis was. Ik ben blij, dat we nu wat intiemer met u kennis kunnen maken dan op de kerkeraad".

Mr. Stefenson bracht dominee en mevrouw in de salon, waar ze aan Mrs. Stefenson werden voorgesteld.

„Ik was al bang, Mr. Stefenson, dat u weinig thuis zou zijn, daarom wilde ik maar eerst belet vragen. Ik ben blij dat u voor mij een uurtje vrij kon maken. Zaken gaan gewoonlijk voor".

„Kennis maken met de nieuwe dominee is ook een zaak van belang. De dominee neemt in een stad als de onze altijd een belangrijke positie in. Het scheelt veel of je een prettige predikant hebt, iemand die presentabel is, of een man zonder beschaving, een die overal kwaad in ziet".

Ondertussen presenteerde mevrouw thee en sandwiches. Mr. Stefenson had altijd wel wat sterke drank in huis. Maar een dominee, die hij nog niet kende, durfde hij geen drank aan te bieden. Voor de drooglegging waren de meeste geestelijken al geheelonthouders. En die geen geheelonthouder waren, stelden zich nu in de regel toch op het standpunt, dat, zo lang de prohibitie-wet van kracht was, zij zich, als goede onderdanen van de staat, aan die wet moesten onderwerpen.

„Ik hoop van harte, dat we prettig kunnen samenwerken", gaf dominee ten antwoord. „Daarom doe ik mijn best, zo spoedig mogelijk kennis te komen maken. In Cortland hadden wij weinig omgang. We zijn blij, dat hier wat meer ontwikkelde mensen tot onze kerk behoren. Een mens heeft behoefte aan een hoogstaand gesprek zo nu en dan."

Hoe lijkt het u hier, mevrouw?"

„Mij lijkt het hier heel prettig. Een mooie pastorie. Dat is een grote verbetering bij Cortland vergeleken. Een aardige stad. En de mensen, voor zover wij ze ontmoet hebben, allerhartelijkst".

Het gesprek kwam op de zaken. Op de nieuwe brutaliteiten van Al Capone in Chicago.

„Van gangsters hebben we hier zeker nog geen last?" lachte de dominee. „Daar moet je voor wezen in steden met minstens een half millioen inwoners".

„Zoudt u denken, dominee? Die lui werken overal. Hier woont geen bende. Maar hier hebben ze evengoed hun handlangers. Ik vrees, dat ik er in mijn fabriek een paar heb. Ik heb tenminste van de week juist een brief gekregen van een society, die me verzekeren wil tegen ongelukken".

„Had u de laatste tijd enige verdachte ongevallen in de fabriek?" vroeg dominee geinteresseerd.

„In de fabriek niet, maar met de auto's op de weg. Nu vragen de heren als premie me zegge $5000.— per jaar. Zij zullen dan zorgen, dat in de fabriek noch op de weg mij zulke ongelukken meer treffen, of anders de schade mij vergoeden. Als ik echter op hun voorstel niet inga, staan ze voor de gevolgen niet in".

„Het is toch gruwelijk. Wanneer die heren merken dat het een zaak goed gaat, willen ze ook hun aandeel in de winst hebben. En zo niet: Ze dreigen met ongelukken. Dat er niets tegen te doen is".

„Je kunt er niets tegen doen. Het heeft de vorm van een ongevallen-verzekering. Het is feitelijk roof. Je geld of er gebeuren ongelukken. Maar het verband is nooit te bewijzen.

Maar ik bedank er voor. Ik laat me door die gangsters niet op de kop zitten. Granttown is Chicago niet. Het kon ze hier wel eens tegenvallen.

Ik zal ze in vriendelijke termen melden, dat ik reeds bij „Oceanic" tegen ongevallen verzekerd ben, en dat die maatschappij mij steeds coulant heeft behandeld. Ik heb geen belang bij verandering.

Ondertussen ga ik naar de politie en verzoek een paar rechercheurs te sturen om in de fabriek een oogje in het zeil te houden. Die lui moeten dan als gewone werklui in de fabriek komen, in iedere afdeling een. Zo hopen we er achter te komen, wie de handlangers van die bende zijn. Het moeten natuurlijk rechercheurs van elders wezen, die zich bij mij als arbeiders komen aanmelden.

Ik vind het tegen mijn principe aan gangsters geld te geven om vrij te komen van ongeval. Het is een steunen van het bendewezen. Als niemand het deed, zouden er misschien een paar ongelukken meer gebeuren; maar dan vlogen er ook heel wat van die dieven tegen de lamp. Nu oefenen ze op bijna wettige wijze hun roofpractijken uit. Zij „verzekeren" je, jij betaalt. En die gangster-kliek krijgt geld, om nog grotere „zaken" te kunnen doen".

(Wordt vervolgd)

DALTON FUELS

COAL
COKE
FURNACE FUEL OIL
AUTOMATIC HEATING EQUIPMENT

335 N. Front St. — Sarnia, Ont.
(Foot of London Road)

UW HORLOGE STUK

Wij repareren onder garantie
Zend het naar

H. VENEMA

754 Oxford St. — Sarnia, Ont.

Indien niet te repareren, zonder extra kosten retour.

As One Preacher Sees It

door J. K. VAN BAALEN

Books! Dutch and English

Gera Kraan-Vanden Berg - **Brandende Harten.** De geschiedenis van Maurits en Suze van Hall. 4e druk. Geb. f.3.95, 252 pp., Kok, Kampen.

Een herdruk in de Gouden Poort Reeks, d.i. een goedkope uitgave. Dit boek verplaatst ons in de tijd der Afscheiding, kort na 1834. Er waren slechts zeer weinig aristocraten, die zich aansloten bij de verachte en vervolgde schare. Maar die leed dan ook het meest. Zij werden niet alleen vervolgd door de regering en gehoond door het schorremorrie, doch ook terzij gezet door eigen familie en vrienden. Tot dezen behoorden de vroeg gestorven advocaat Van Hall en zijn jonge vrouw. Om een boek als dit naar waarheid te schrijven, d.w.z. niet maar zo een fantasietje van de historische figuren van naam te geven, doch hun karakters getrouw weer te geven in de vorm van een roman — nu, daartoe is veel voorafgaande studie van node. Ik geloof echter, dat de schrijfster beide bezit, een goede historische zin en tevens een talent als romanschrijfster.

Wie onder het jongere geslacht nog Nederlands lezen kan, late dit boek niet ongelezen: de rots waaruit wij gehouwen zijn als kerken, ook hier in Canada, wordt ons hier duidelijk getekend. En men zal tevens kennis maken met de eigenaardigheden van mannen als Ds. Scholte, Ds. Budding, Da Costa, Capadose. Zulk een boek verplaatst mij geheel in mijn kinderjaren, toen ouders en ooms en tantes veel spraken over vele van deze karakters, die zij in hun kinderjaren van nabij gekend hadden. Een kostelijk boek!

Kingdom Within by Siebold Ulfers. Eerdmans, 1953, pp. 304. $3.00.

This is a new, or revised translation, and at the same time, a condensation of a work that is about fifty years old. An earlier translation appeared under the title, **Idylls of a Dutch Village.** The original is **Oostloorn. Dorpsschetsen.** The book has both lost (many nice details) and gained (more unity, more of a continuous "novel" as the subtitle of this version has it) by being condensed. Marian Schoolland has done a good job. The book remains eminently well worth reading.

Inleiding in de Zielkunde door Dr. A. Kuypers. J. H. Kok. 1953. 437 pp. f.16.50.

Geloof het vrij: hier is een mooi boek. Beide naar vorm en inhoud. Daaruit kan men wat leren! En dat bedoelt niet alleen dominees, maar ook „eenvoudigen in den lande", d.i. ongeschoolden. Laat de term „zielkunde" of „psychologie" u niet ontmoedigen. De schrijver weet zelf veel te veel van zielkunde af om zo te schrijven dat alleen geleerden hem verstaan kunnen. Wie dit boek aandachtig leest („blokken" is niet nodig), zal niet alleen op de hoogte komen van de verschillende populaire richtingen in de hedendaagse psychologie, doch ook zeer veel fijne praktische opmerkingen oplopen, waarmee hij of zij winst kan doen in het dagelijks leven.

Wil men voorbeelden? Zie hier dan

„Doordat het verwende kind van de prilste jeugd af aan te veel lekkers genoot, te veel streling, te veel genoegens, te veel bewondering, te veel eer - bij een minimum aan inspanning zijnerzijds, groeit het gevoelsleven te eenzijdig naar de lichtzijde toe, kan het de schaduw zelfs niet verdragen. Vroeg of laat komt in het „harde" leven, waarop het kind niet voorbereid werd, de **teleurstelling.** En deze is **de grote gevoelsafstomper.**

„Dat verwaarlozing en evenzo een al te strenge opvoeding - de laatste vaak voortgesproten uit de bedoeling vooral niet te verwennen - een gewenste ontplooiing in de weg staan en zodoende afstomping in de hand moeten werken, behoeft geen betoog." Enz. blz. 220.

„Ook al zullen zij eigen verkeerde eigenschappen scherp veroordelen, kunt ge er nog van overtuigd zijn dat ze innerlijk diezelfde eigenschappen zullen beschouwen als even zovele bewijzen van hun meerderwaardigheid. Ieder mens wil zijn zoals hij is. Hij meent juist door dat wat hij is boven anderen uit te steken." blz. 292.

„Intussen houdt de Christen zich ervan overtuigd, dat het **religieus besef** als zodanig, hoe teer en fijn het zij, voor en na een onbetrouwbaar kompas is. Het blijft een zoeken en tasten. Men komt tot ideeen, tot hypothesen, tot beschouwingen en systemen ,maar tot zekerheid, tot een werke-

GROTE UITVERKOOP!!!

Onze voorraad

tegen sterk verlaagde prijzen

MOET worden uitverkocht om de zaak weer op te bouwen.

A. ZIERLER FURNITURE LTD.

171 LOCHIEL STREET, SARNIA, TELEF. DI 5531

KLOMPEN
EERSTE KWALITEIT EN GEVERFD!

13 to 15 cms	$1.49	24 to 26½ cms	$2.49
16 to 20½ cms	$1.79	27 to 28½ cms	$2.98
21 to 23½ cms	$1.98	29 to 30 cms	$3.50

Handgeschilderde klompen met Hollandse afbeeldingen, slechts $1.98
WIJ ZENDEN ALLE ORDERS ONDER REMBOURS
Indien u niet zeker bent van uw maat, teken een omtrek van uw voet op papier en zendt ons die.
Tevens agenten gevraagd! Schrijft ons voor nadere inlichtingen!

THE HOLLAND TRADERS
PARIS ONTARIO CANADA

VOOR LEVENSVERZEKERING
naar een vertrouwd adres. Wendt u tot
ADRIAN LUINSTRA
962 HAGLE AVE., SARNIA, ONTARIO

Vertegenwoordiger: SUN LIFE ASSURANCE CO. OF CANADA
voorheen: Algemene Friesche Levenverz. Mij., Leeuwarden

lijk vinden komt men niet. Zonder het licht der Bijzondere Openbaring **moet** de de wijsgeer dwalen. De wijsgeer, van de mens uitgaande, blijft onvermijdelijk bevangen in wat het bewustzijn omspannen kan. Het is hem niet gegeven, ook niet al spreekt hij van een „absoluut bewustzijn", daar buiten uit te treden. Eigenlijk kan hij ook niet anders, dan bij en in de mens zijn uitgangspunt nemen, om vervolgens in wat menselijk is te blijven steken.

Waar Gods Bijzondere Openbaring haar licht verspreidt wordt alles anders. Niet, dat elk dwalen op eenmaal een einde neemt. Maar de plaats van zoeken wordt nu een totaal andere. Hij ziet zich niet in het middelpunt, noch waant hij zich een schepper of wetgever; niet hij is het meer, die uit te denken heeft of religieus besef-fen kan, wie en hoe God is. Neen, God getuigt van zich zelf; Hij doet zich zelf kennen als een persoonlijk God, als de Schepper van hemel en aarde. Hij deelt ook mede wat de mens is en welke plaats deze inneemt. Bij de Christen is het religieus besef geworden tot een geloven. Een geloven, dat aan de Bijzondere Openbaring te allen tijde direct verbonden blijft." blz. 318.

Genoeg, hoop ik, om eventuele lezers uit te lokken. Want dit is inderdaad een uitnemend werk. Ik geloof niet, dat in de Engelse taal zulk een boek bestaat. En in Nederland is het zelfs door Roomse geleerden sterk aanbevolen.

Hebbende nu dit alles met Amerikaanse ootmoed en bescheidenheid geschreven, zo moet ik nu een enkel woord van kritiek hieraan toevoegen. Het is slechts een geringe opmerking; doch aangezien ik dit reeds eerder gezegd heb, moet ik dat nu ietwat aandikken. De heer Elzenga, mijn oude vriend van J. H. Kok N.V., verlene mij zijn gunstig oor.

De „stofomslag" (Hollands voor „jacket" - een gek woord, want de stof komt juist waar de jacket niet is, „on top"), is wat armoedig. Zulk een goed uitgevoerd boek verdient een steviger jacket of jasje. Bovendien: Holland is een klein landje: iedereen kent iedereen, of althans, allen weten van allen af. Wij hier in dit enorme vasteland echter zijn wat dom aangelegd. In Nederland zal ieder wel weten wie „Professor Doctor A. Kuypers" is. Ik heb er echter het **Jaarboek ten Dienste van de Geref.Kerken** op moeten nazoeken om uit te vinden dat de geachte schrijver professor aan de V.U. is.

Zulke dingen nu, als men ook in het buitenland wil gelezen en gerecenseerd worden, behoren aan de binnenzijde van de „stofomslag" te worden vermeld. Zie er maar eens een Amerikaans boek op na. De heren kunnen nog wel een en ander leren van de praktische Amerikanen. Al is het dan al geen gereformeerde zielkunde, dan toch nog wel respect voor hun lezers.

En nu ik het toch over kleinigheden heb: nog zo iet of wat.

Mijn Amerikaanse ziel wordt tot in haar diepste roerselen geschokt zo menigmaal ik een Nederlands boek ter hand neem. „Zie vrienden," zeide wijlen Professor L. Lindeboom, „als jullie nu een boek willen bestuderen, dan ga je maar niet zo dadelijk met Hoofdstuk Een beginnen. Nee; dan ga je eerst de titelpagina en de Inhoudsopgave eens goed bekijken: dan weet je al vast waar het over gaan zal; en dan heb je een kijk op het boek voordat je 't begint te lezen." Aan die wijze woorden heb ik mij altijd gehouden. Maar dan behoort die Inhoudsopgave ook aan het begin van het boek, en niet aan het einde. Neem je een Hollands boek op, dan moet je 't eerst doorlezen en dan vind je aan het slot wat je nu eigenlijk verwachten mag.

Dat is m.i. ook een vreemdsoortige „zielkunde". Maar ik zal in deze wel een roepstem in de woestijn blijven. De oude honden zullen wel geen blaffen meer willen leren. Nu, het spijt mij; 't is toch zo door en door onlogisch en verkeerd. Maar lees dit boek toch maar: het is en blijft de moeite meer dan waard.

Lon Woodrum. **Inherit the Earth.** Zondervan. 1953. 183 pp. $2.50.

Lon Woodrum is a modern evangelist, who of late has turned to writing novels (his **Of Men and of Angels** was reviewed earlier in this column).

He is just that: **modern**: plenty of crime, shooting and murder; and an **evangelist**: this story is a conversion story. On the flyleaf we read: "For evildoers shall be cut off; but those that wait upon the Lord, they shall inherit the earth. Psalm 27:9." This is the thesis; this the novel sets out to prove. And it does, of course. And it is good reading, and written with a good deal of talent. It is fascinating reading; and it all sounds very plausible. But it is not big stuff; nothing like the old classics in literature. Even novels and "book condensations" are written these days with a public in mind that is in a hurry to get it over with and turn to that next television program. Still, all in all, there is a good deal of this type of "literature" that is not nearly as good as Woodrum's latest.

Jeremia, Deel I; hoofdstuk 1-24. Door Dr. G. Ch. Aalders. J. H. Kok. 1953. 267 pp. f.6.25.

De lezers van Calvinist-Contact weten dat ik de deeltjes van de **Korte Verklaring** niet recenseer, d.i. beoordeel, doch alleen aankondig. Ik mis de tijd om door dat alles critisch heen te waden. Ook is het niet nodig. Deze boeken zijn te zeer gunstig bekend. Daarom van dit deel slechts dit: De schrijver zegt, dat de eerste druk van dit werk 30 jaar geleden verschenen is; daarom was een revisie nodig die tot „tal van kleine wijzigingen geleid heeft." Geloof ik graag - na dertig jaar. Herziene drukken, daar weet ik van mee te spreken! Laat ik even mogen zeggen, van al deze Korte Verklaringen: wie nu eens gauw en goed klaar wil zijn voor een bijbel-verklaring voor de een of andere vergadering of „society", die kan hier goed en betrouwbaar te kost gaan.

AGENTEN GEVRAAGD

Waar nog niet vertegenwoordigd, ijverige agenten gevraagd, voor abonnementen en advertenties.

Goede bijverdienste. Flinke provisie.

Schrijf voor informaties naar:

Administratie Calvinist—Contact

Box 234—Chatham, Ontario

WESTINGHOUSE

Radio's, Koelkasten, Fornuizen, Wasmachines, Verlichtingsartikelen

Alle voorkomende reparaties

WIJ RUILEN GAARNE IN

WHITE ELECTRIC

34 Talbot Street — Telef. 289

AYLMER — ONTARIO

Wij kunnen u in 't Hollands bedienen

Sil-Fox — Bontwerker

Reparaties en Omwerkingen tot moderne korte of ¾ jasjes naar maat van Uw oude Bontmantel. Nieuwste modellen. Prima bewerking gegarandeerd. Billijke prijzen

Phone 5-0215 Hamilton voor afspraak en prijsopgave, zonder verplichting Uwerzijds.

In Hamilton en omgeving kan worden afgehaald en gebracht.

F. A. TH. SEVESTRE

315 Cumberland Ave. S. — Hamilton

AANKONDIGING

De Heer Nick van den Bosch van de KLM in Holland is in Canada aangekomen, teneinde Hollandse Filmavonden te organiseren voor de in Zuid Ontario woonachtige Nederlanders.

De te vertonen films zullen onder andere bestaan uit: „Nieuws uit Nederland 1953" en andere interessante films.

Indien U belangstelling hebt voor deze gratis aangeboden avonden en in staat bent behulpzaam te zijn bij de organisatie hiervan, gelieve U zich te richten tot:

KLM ROYAL DUTCH AIRLINES,
88 King Street, West,
Toronto, Ontario. EMpire 6-9993

of

KLM ROYAL DUTCH AIRLINES,
International Aviation Bldg.,
Montreal, Quebec. UNiversity 6-2685

KLM
ROYAL DUTCH
AIRLINES

Fieldmen's Corner

TOM POLET

DE TOEKOMST

Zo langzamerhand kunnen wij onze kerkelijke groepen in Canada als gevestigd gaan beschouwen.

Toen de Immigration Committee na de oorlog het werk van plaatsing van immigranten weer opnam, had zij niet kunnen voorzien wat thans onder Gods zegen is bereikt.

Wij hebben juist weer Dankdag gevierd, en naast onze dank voor wat Hij ons gaf in levensonderhoud, mogen en moeten wij Hem zeker ook danken voor de opbouw en bloei van onze kerk.

De waarde van de kerkelijke gemeenschap wordt soms inderdaad te weinig gerealiseerd. Wij mensen zijn, hoe individualistisch wij Hollanders soms ook mogen zijn, toch afhankelijk van elkaar, afhankelijk vooral van God, vooral in ons geestelijk leven. En daarin juist treedt de zin en waarde van de kerkelijke gemeenschap sterk naar voren, het saamhorigheidsgevoel, het geestelijk contact op een basis, die voorheen en thans nog is en blijft de grondslag voor de opbouw van Staat en Maatschappij. Het is juist deze basis, die thans wordt versterkt door de toeloop van immigranten. Wij weten niet wat de toekomst ons brengen zal, omdat die in Gods hand ligt, maar van een ding kunnen wij wel overtuigd zijn, nl. dat het in grote mate zal afhangen van wat wij thans van het heden zullen maken.

Door de opvoeding, die de ouders aan de kinderen geven, wordt de basis gelegd, waarop het kind zijn toekomst bouwt. En dit kind, dit gezin, deze groep zijn de cellen die het lichaam vormen van Kerk, Staat en Maatschappij. Daarom is het zo belangrijk dat bij de opvoeding van de individu en het vormen van een gemeenschap de juiste verhoudingen worden gelegd.

Allen zullen wij overtuigd zijn van het feit, dat de mens in de schepping een dienende taak heeft en als wij dit conscientieus onder ogen zien, zal men zich afvragen: „Hoe maak ik mij op de juiste wijze dienstbaar?"

Wij zijn allen naar Canada geemigreerd met een doel, dikwijls min of meer materialistisch. Aan dit doel houden we vast en allerlei middelen worden aangewend om tot de bewerkstelliging ervan te komen. In vele gevallen zullen wij doel en ideaal samen kunnen vatten. Idealen zijn ons gegeven om met al onze talenten te trachten ze tot vervulling te brengen.

Dat is juist een van de waarden, die God aan het mensenleven gegeven heeft.

Op de mens komt het aan, hoe hij zijn ideaal stelt en zijn talenten gebruikt.

Een ding zullen wij moeten erkennen, dat wij in het werken aan onze idealen ook een verantwoording hebben tegenover de gemeenschap en tegenover de kerk. Willen wij ooit van betekenis zijn in de economische, sociale en morele opbouw van dit land, dan zullen wij ons thans terdege moeten realiseren wat onze roeping is.

Zoals al eerder opgemerkt, is de opbouw van het gezin de grondslag van Kerk en Maatschappij. Als een gezin uit Nederland hier arriveert, begint het te bouwen op een nieuwe basis in zoverre het een verbetering betreft van de financiele basis. Om ons doel te bereiken zijn we vaak bereid een grote opoffering te maken. In ons streven zijn wij echter geneigd eenzijdig te worden, d.w.z. geconcentreerd te zijn op een bepaald ideaal, min of meer egocentrisch. Het gehele gezin moet meehelpen om zo vlug mogelijk op eigen benen te komen staan. Op zichzelf is het zeer te waarderen, wanneer die eensgezindheid in het gezin bestaat, waarbij men gezamenlijk tracht het gezin op een zelfstandig niveau te brengen, en voor de ouders een sociale zekerheid voor de toekomst te bewerkstelligen. Vooral dit laatste is en blijft ook noodzakelijk, daaraan zou ik niet willen tornen. Maar stel nu het geval voor, dat men bereikt wat men zich als doel gesteld heeft, is het dan niet mogelijk, dat wanneer wij terugzien op het verloop van de opbouw, wij soms in gebreke gebleven zijn ten opzichte van het gezin, de gemeenschap als vervolg daarop?

Ik bedoel nl. dat, als het gezin gezamenlijk werkt om te trachten het gemeenschappelijk ideaal tot vervulling te brengen, hierin een groot gevaar schuilt dat de talenten van de respectievelijke gezinsleden soms niet gebruikt of de individu in een verkeerde richting gestuurd wordt en daardoor zijn eigen idealen uit het oog verliest.

Er zijn inderdaad personen, die hierdoor vrijwillig gedwongen worden een richting of werkkring te kiezen, die niet met zijn talenten overeenkomt. En juist zo'n persoon kan met het juiste gebruik van zijn talenten van meer betekenis zijn voor de gemeenschap.

Ik geloof niet, dat wij dit uit het oog mogen verliezen en ik meen dat wij het wel terdege moeten overwegen voordat aan een gemeenschappelijk doel wordt gewerkt. Want ook uit onze immigrantengezinnen zullen moeten voortkomen dokters, onderwijzers, theologen, geologen, verpleegsters etc., naast de boeren en vaklieden, de huisvrouwen enz.

Kortom een gevarieerde opleiding van personen, die elk in hun beroep of ambacht een waarde vertegenwoordigen, niet alleen voor onze kerkelijke groepen, maar ook voor dit land in al haar aspecten. Een juiste verhouding in opleiding brengt een betere verhouding in de gemeenschap en hierdoor zal onze invloed en waarde in dit land van grote betekenis kunnen worden. Zodoende zullen wij kunen voorkomen, dat onze groepen een eenzijdig karakter krijgen.

Ik heb dit artikel niet geschreven om een utopie te profeteren, daarvan hebben we al reeds te veel.

Het is een gedachte die in mij opkwam en die ik neerschreef, misschien nog zonder de juiste vorm. Toch meen ik dat het een probleem is, dat in vele gevallen een oplossing vraagt. Het is zelfs mogelijk, dat ik de goede oplossing nog niet heb gevonden.

Denkt U er eens over na en aanvulling of verbetering zult U in Uw persoonlijk geval kunnen toepassen.

A friendly invitation . . . . .

Als U soms nog niet Uw Dominion Bank-manager gesproken heeft, is dit een vriendelijke uitnodiging om eens spoedig aan te komen en met hem te praten. U zult zien, dat hij een waardevolle vriend zal zijn, die U helpen zal succes en geluk te veroveren in Uw nieuw Canadees home.

Dus kom en bezoek hem spoedig. Een hartelijk welkom wacht U bij de Dominion Bank

THE DOMINION BANK

82 Years of Service to the Canadian People

Fieldmen in Canada

British Columbia:
- E. LANINGA, 3676 Imperial Street, South Burnaby, B.C.
- A. DE JONG, 1714 Nanaimo Street, New Westminster, B.C.
- J. PRINS, Beverly, Alta.

Alberta:
- B. NIEBOER, Iron Springs, Alta.
- H. A. WIERENGA, 11323—111a Ave., Edmonton, Alta.
- H. J. TEN HOVE, Blackfalds, Alta.

Manitoba en Saskatchewan:
- TOM POLET, Lot 131, St. Anne's Road, P.O. Genthon, Man.

Ontario:
- J. VELLINGA, Box 234, Chatham, Ont.
- HAMILTON OFFICE, 279 Bay St. S., Hamilton, Ont.
- C. STEENHOF, 31 Crane Ave., Weston, Toronto 15, Ont.
- J. VANDER VLIET, 304 Dundas St., W., Trenton, Ont.
- L. VANDEN BERG, Box 92, Brockville, Ont.

Quebec:
- A. DE JONGE, 3075 Barclay Ave., Apt. 4, Montreal, P.Q.

Nova Scotia, N. Brunswick, P. Edw. Isl.:
- H. J. LAM, P.O. Belmont, N.S.

DRAAG EEN
„POPPY"
OP DE HERINNERINGSDAG
11 NOVEMBER

Als dankbare herinnering aan de, in de eerste en tweede wereldoorlog, gesneuvelde mannen.

De opbrengst van de verkoop van „Poppies" is uitsluitend voor de ex-soldaten en hun families, die het nodig hebben.

Poppy-Day

Op Woensdag 11 November a.s. is het Poppy-day in Canada. In het Hollands zouden we zeggen „Klaprozendag". Klaprozendag is een instelling, die in Engels sprekende landen geboren is, na de eerste wereldoorlog, en die na de tweede wereldoorlog ook hier en daar in Holland ingesteld werd. De „Canadian Legion of the British Empire Service League" verzocht ons het onderstaande artikeltje over Poppy-day op te nemen, aan welk verzoek wij graag gevolg geven.

Op Woensdag 11 November zullen leden van het 10e Canadian Legion door het gehele land klaprozen verkopen. Als U een van deze klaprozen koopt verricht Uw geld een tweevoudige dienst: het geeft werk aan oorlogsinvaliden, die deze klaprozen maken en de opbrengst van de verkoop wordt geheel afgedragen aan behoeftige oudstrijders en hun gezinsleden in Uw omgeving.

In Noord-West Europa leeft een legende, dat de helrode klaprozen, die alom zo kwistig bloeien van lente tot herfst, de zielen zijn van mannen, gesneuveld op de talloze slagvelden der eeuwen. Als de legende waar is, dan bloeien daar ook klaprozen voor velen van onze eigen mannen, die hun leven gaven voor ons en onze idealen.

Omdat de klaproos gevonden wordt op alle Europese slagvelden waar Canadezen vielen en omdat de klaproos symbolisch scheen te zeggen, dat waar de doden rustten er een taak bleef weggelegd voor de levenden, is de rode bloem van Vlaanderen gekozen als het teken der herinnering.

Als U de gelegenheid geboden wordt zo'n klaproos te kopen en te dragen, geef dan mild. U hebt nooit gegeven voor een waardiger doel en elke cent die U geeft zal slechts gebruikt worden in gevallen van werkelijke behoefte. Geen enkele van de verkopers ontvangt een deel van de opbrengst als loon voor zijn werk.

U kunt de doden niet vergoeden: maar U kunt hun nagelatenen, die hulp behoeven, steunen.

Koop en draag een klaproos!

CANADIAN SCENE

LABRADOR'S BEROUWVOLLE GEEST

(Can. Scene) De gure kust van Labrador wordt, volgens een legende, veelvuldig bezocht door de geest van een man, die grote onrechten deed en hierover berouw had op zijn sterfbed. Hij beloofde, dat wanneer zijn berouw door de Goddelijke Autoriteit werd aanvaard, hij in zijn volgende leven boete zou doen. Vele reizigers, die in de sneeuwstormen, die over de eenzame oostkust van Canada jagen, verloren geraakt waren, geloven nu, dat hij hen naar veiligheid leidde.

Deze legendarische figuur wordt „de Roker" genoemd. Zijn naam is ontleend aan de clandestiene distillatie van „smoke", de plaatselijke term voor sterke drank. De Smoker was hetzij Gib Dyson hetzij Esau Gillingham -- niemand schijnt er zeker van te zijn wie.

In elk geval was hij een man, die voor de pelsjacht naar Labrador kwam en meende dat hij gemakkelijker geld kon verdienen met zijn clandestiene distilleerderij.

Eens werd hij gepakt en naar de gevangenis gezonden. Bij zijn ontslag, zweerde hij, dat hij nooit weer gepakt zou worden. Hij vervoerde zijn waren in een aan zijn slee gebonden vaatje. Hij kleedde zich in 't wit, schilderde zijn slee en vaatje wit en gebruikte alleen witte honden om het te trekken. Het gevolg was, dat wanneer de politie hem trachtte te achterhalen, hij zich in het sneeuwlandschap gemakkelijk kon camoufleren. De drank, die hij distilleerde, vergiftigde velen, die zo dwaas waren om het te drinken. Sommigen stierven, anderen werden krankzinnig en sommigen werden blind.

De Smoker begon zijn eigen gif te drinken en ook hij werd krankzinnig. In een dronken bui viel hij van een plankier en brak zijn rug.

Toen kwam, even voordat hij stierf, zijn berouw.

De legende zegt dat hij elk deel van de Labrador kust, waar het weer slecht is, uitzoekt en probeert ongelukkige reizigers naar veiligheid te geleiden. Men beweert dat de sleehonden hem kunnen horen en zien, maar dat mensen heel zelden glimpen van de Smoker met zijn slee en honden opvangen.

Bestel tijdig Uw boterletter, speculaas of kerstkrans bij de

GRIMSBY DUTCH BAKESHOP

Speculaas	$1.00 p.p.
Boterletter	$1.25 p.p.
Kerstkrans	$1.35 p.p.

(Eigen gedraaide amandelspijs)

Zend uw money-order aan:

GRIMSBY DUTCH BAKESHOP
GRIMSBY, ONT.

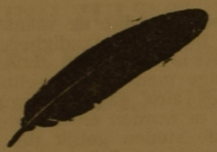

Red Feather
Symbool van hulp en hoop

Can. Scene) De straten en gebouwen in Canadese steden zullen in de laatste twee weken van October en de eerste twee weken van November getooid zijn met rode veren en platen met het opschrift „Deel Uw Voorspoed" of „Geef Gezamenlijk".

Van 19 October tot 12 November is het „Red Feather" tijd in Canada -- de jaarlijkse campagne voor het vullen van de Community Chest.

In sommige landen is de zorg voor de armen, de zieken, de hulpbehoevenden en de tehuislozen in hoofdzaak de verantwoordelijkheid van de staat. In sommige landen, een zeer klein aantal, wordt dit heel goed gedaan; in anderen wordt er nauwelijks iets aan gedaan of wordt de hulp bepaald tot degenen, die politiek gunstig zijn in de ogen van de regering.

In Canada wordt in tamelijk grote mate sociale zorg uitgeoefend door de staat -- door de Federale Regering of de verschillende Provinciale Regeringen. Maar deze diensten -- gezinstoeslagen, moedertoeslagen, ouderdomspensioenen, ongevallencompensatie, oudstrijdersuitkeringen, enz. -- zijn op een brede en onpersoonlijke basis. Er blijft nog veel te doen voor gezinnen en individuelen wat alleen door particuliere verenigingen tot stand gebracht kan worden.

Deze verenigingen zijn hoofdzakelijk afhankelijk van schenkingen en om een groot aantal beroepen op het publiek te voorkomen, heeft het merendeel van hen zich aaneengesloten ten einde eens per jaar een beroep te doen onder de naam van „Community Chest", met als symbool de Rode Veer.

Honderdduizenden New Canadians hebben direct of indirect met een of meer van deze verenigingen contact gehad. De Travellers' Aid b.v., heeft velen bij hun aankomst in een vreemde stad geholpen; de YMCA, YWCA en de YMHA hebben aan vele duizenden leiding en gezelschap verschaft; de Big Brother Movement heeft geholpen met opgroeiende jongens in het gezin; de Children's Aid, de Society for Crippled Civilians, de verschillende gods-Community Chest zijn allen bereid geweest dienstige en andere genootschappen in de tot het geven van steun aan New Canadians, ongeacht hun ras of godsdienst.

Er zijn twee manieren om van het publiek geld te verkrijgen voor dergelijke sociale diensten: de ene door speciale belastingen of verplichte giften af te dwingen; de andere door het vragen van vrijwillige bijdragen. Dit laatste is de Red Feather manier.

Tussen 19 October en 12 November zal men zowel New Canadians als Old Canadians verzoeken om aan de Community Chest te geven, ten einde de zaak van de Red Feather te helpen. Doe Uw deel door zoveel te geven als u kunt. Bedenk, dat u op het ogenblik voor iemand anders geeft, maar dat u of uw gezinsleden soms later hulp van de Red Feather verenigingen nodig zouden kunnen hebben. U helpt uzelf door het helpen van anderen.

HERFSTSCHOENEN
voor het gehele gezin

Straps | Zwart
Ties | Bruin
Oxfords | Rood
Loafers enz.
Henderson Shoe Store
Dial 3391 Blenheim, Ont.

Voor goede verwarming in de barre winter ziet onze nieuwe
DUO THERM VERWARMERS
verkrijgbaar in gas en oliestook
EASY WASMACHINES vanaf $149.50
Radio's en televisie
Gas- en electrische fornuizen
COR DEGROOT
BLENHEIM PHONE 3108
Vertegenwoordiger voor
W. L. Shillington & Co.

GREERS GROCERY
Aan de buitenkant van Blenheim, tegenover de BLENHEIM DAIRY
Wij verkopen:
Hollandse Kaas, Koekjes, Suikergoed, Mosterd, Cacao, enz., enz.
's Vrijdagsavonds open tot 9 uur
's Zaterdagsavonds open tot 10 uur
BLENHEIM, ONT.

Bestel nu Uw boeken
voor St. Nicolaas- en Kerstgeschenken.
Geen beter en mooier geschenk dan een goed boek. Wij kunnen U helpen.
Wie kent niet de
„Nobel Series" (Callenbach uitgave)
„V.C.L. Series" (Kok, Kampen uitg.)
„Gouden Poort Series" (even. Kok)
„Spiegel Series" (Zomer en Keuning, Wageningen)
Indien U zich nu abonneert ontvangt U de boeken in al deze series voor slechts $1.— per boek
Schrijf ons zonder wachten, bestel nu en voorkom teleurstelling.
HOLLAND - CANADIAN BOOK CENTER
64 Fourth St., Chatham, Ontario
H. Vellinga, Manager

Van kust tot kust

UIT ALBERTA

John De Jong

De Redacteur van Calvinist-Contact verzocht ons iets te laten weten uit Alberta. Wij zullen trachten aan dit verzoek te voldoen. Alberta is, zoals wij weten, een provincie van Canada. Alberta is echter gelegen in een streek, waarover men genegen is de schouders op te halen. Gunther, een wereldberoemde schrijver, die veel heeft gereisd en boeken heeft geschreven over hetgeen hij heeft gezien, heeft ook een boek geschreven over de Ver. Staten. Hij scnrijft ook over Montana, de staat, gelegen ten zuiden van Alberta. Hij zegt aangaande Montana, dat het gewoonlijk beschouwd wordt als een staat, liggende enigszins buiten de beschaving. Het is de Staat van „cowboys" en „ten-gallon-hats", waar mensen meer of minder gevaarlijk zijn en de Indianen nog loslopen. Montana en de staten die in die lijn liggen worden zo geheel anders beschouwd dan b.v. de „Pacific States" aan de Stille Oceaan gelegen. Hoewel deze laatsten nog verder West zijn, staan ze toch hoger in beschaving aangetekend.

Welnu, Alberta ligt in de lijn van Montana en men zet daar ook een vraagteken achter. Alberta schijnt tenminste een beetje buiten de beschaving te liggen en iemand die een beroep krijgt uit Alberta mag zich wel twee keer bedenken voor hij zich daar begraaft.

Ik weet wel hoe het mij vroeger ging toen ik, ongeveer 35 jaar geleden, Alberta voor het eerst zag; toen trok het mij ook niet aan. Het kon soms zo geweldig waaien en wat heeft men een hekel aan die sterke wind. En aan die kale prairie hier in Zuidelijk Alberta moet men ook al gewoon worden.

Het is dan ook zo, dat de mens zich aan kan passen bij de omstandigheden en het gewoon worden en er zich thuis kan gevoelen. Sommige mensen zijn echter zo rusteloos, dat zij zich geen tijd gunnen om iets gewoon te worden en dan worden ze zulke rollende stenen gelijk die geen mos kunnen vergaderen. Zij moeten trekken en dan gewoonlijk ver af. En was men nu maar gelijk aan een slak of een schildpad, die hun huis op hun rug dragen, dan ging het gemakkelijker, maar men verhuist nu met groot verlies.

Schrijver dezes heeft al heel wat gezien van dit grote Westen beide in Canada en de Ver. Staten en wij hebben vijf verschillende gemeenten gehad in vijf verschillende staten en provincies en wij hebben nog geen plaats gehad, waarvan de oud-ingezetenen niet meenden, dat zij de beste plaats op de aardbodem gevonden hadden. Hoe gelukkig, nietwaar, als men zo gevoelt over de plaats waarin men woont.

Neem b.v. California, wanneer ge deze Staat noemt, dan beginnen onze immigranten gewoonlijk te watertanden. California leeft in hun gedachten als een paradijs. Wij hebben daar 15 jaren gewoond en wanneer ge dan het schone in California ziet dan is het inderdaad een lustoord. Wat vroeger woestijn was bloeit nu als een roos. California doet ons denken aan Palestina, wat boomvruchten betreft. Hier vinden wij wijnstokken, olijfbomen, palmen, vijgen, granaatappelen en citroenvruchten en wat niet al. Wij hadden daar niet minder dan 17 verschillende boomsoorten rondom de pastorie. Wij vonden echter ook daar het paradijs niet. Ook daar knaagde de worm der zonde. Men raakt het daar ook gewoon, zodat men het schone niet eens meer ziet.

Iemand die over California schreef gedurende de goudkoorts zegt er dit van: Hier eet men goud, hier drinkt men goud, hier wordt een gouden graf gebouwd, voor hen die er van honger smoorden."

Wij kregen eens bezoek van iemand, die het zonnige California opzocht om de koude winter te ontvluchten en hij was er zes weken, waarin hij de zon nooit zag, tengevolge van de dikke mistlaag over de vallei. Iemand getuigde aangaande San Francisco dat hij nog nooit zoveel kou geleden had als daar. Dus het is ook daar het paradijs niet.

Doch om weer terug te komen op Alberta, het is ook hier het paradijs niet. Toch zal men ver moeten gaan om een meer rijke streek te vinden, wat rijkdom van grond en delfstoffen betreft. Wij betwijfelen of er wel een provincie in Canada is die met Alberta vergeleken kan worden.

(Wordt vervolgd)

EARL MINIELLY
BLENHEIM, ONTARIO
Wij hebben een ruime keuze in
alle soorten Jackets
voor jongens en mannen
Bezoekt ons nieuwe Ranch House Boys Dep.
Alles voor jongens tot 18 jaar

C. BOLUS
MEAT MARKET
Voor kwaliteit Vleeswaren
'n
Vriendelijke, Vlotte bediening
EDAMMER KAAS
HOLLANDSE GEROOKTE HARING
Het aangewezen adres
BLENHEIM, ONT.
Telef. 370

EEN MAALTIJD ZONDER VLEES IS NIET COMPLEET!
BEZOEK DE SLAGERIJ VAN
L. C. RUMBLE
Een heldere en frisse winkel, waar U de fijnste keur van vleeswaren vindt tegen billijke prijzen.
U weet dat U het beste krijgt als het is van Rumble's slagerij. Wij hebben een Hollandse slagersknecht en kunnen met al uw wensen rekening houden.
Bezoek de winkel of telefoneer,
BLENHEIM 3302
Altijd gesmolten vet in voorraad

NEEDHAM-FORD
Funeral Service
Oxygen equipped
Ambulance Service
Telef. 2311 — Blenheim — Telef. 423

Op 2, 3, 4 en 5 November a.s. zal er in de

HONGAARSE CLUB

245 COLLEGE STREET, TORONTO

EEN

Tentoonstelling

gehouden worden van

Nederlandse Producten

OP DEZE TENTOONSTELLING ZULT U KENNIS KUNNEN MAKEN MET EEN KEUR VAN HOLLANDSE PRODUCTEN WELKE MOMENTEEL IN CANADA WORDEN GEIMPORTEERD.

Als speciale Attractie

Het laatste Holland Nieuws plus een verrassing

Deze films worden speciaal overgevlogen door de K.L.M.

In ons „Holland Restaurant"

ZULT U KUNNEN GENIETEN VAN ORIGINEEL HOLLANDS GEBAK, VOORTS BROODJES PALING, -TARTAAR, -LEVER, -HARING, ETC.

ENTREE 25c

DAGELIJKS VAN 2—11 UUR

FILMS DRAAIEN DOORLOPEND!

U wenst een huis of farm?

Wij hebben de beste keuze in het meest productieve farmgebied van Ontario

Goede huizen, Geschikte prijzen
In omgeving van Chr. Ref. Church in Guelph, Ontario

ART. BARTON

Phone 301-J, Elora

Gelegenheidsaanbieding

140 acre farm aan no. 21 Highway, tussen Goderich en Bayfield. 80 acres sandy loam land met 25 acres bos, aan de andere kant van de weg 60 acres clay loam land met 1 lot aan Lake Huron. Zeer goed stenen huis met boven 4 slaapkamers en badkamer, beneden woonkamer, voorkamer grote keuken en reception hall. Er is electrisch licht, warm en koud water in huis. Verder nog een oud frame huis barn en garage. Deze prachtig gelegen farm met uitzicht over de lake kunnen we verkopen voor slechts $11000.00. Voor een goede familie op gemakkelijke voorwaarden.

Verder nog verschillende goede 50, 75, 100 en 200 acre farms.
Te bevragen bij

JAN BOSVELD
REAL ESTATE
153 King St. W. Chatham, Ont.
Phone 1100 (office) or 5073 W (res.)

---

150 acres clay loam Middlesex county 16 mijl van London. Bos, grote barn, 3 sheds en garage. Colonial style huis 9 kamers, pas behangen, nieuw dak. Hydro, goed water, dicht bij school en kerk.

Apply:

Gordon Ina Chapman
Coldstream 2 r 251
or
Poplar Hill
Ilderton, Ontario

KASSEN

3 acres corner property, district Guelph, 3 kassen elk 100 voet lang, stenen shed voor bloempotten met kolenopslagplaats. Beneden furnace en stoker. 3 Verschillende voorraadkamers en garage voor 2 auto's. Drilled well en electrisch pompsysteem.

Gevestigd 37 jaar, groot- en kleinhandel.

Schrijf of bel:

BRYSON F. KEARNS
Realtor
36 Ontario St. S., Kitchener
Telefoon 7-7383

Wij hebben steeds farms voor U te koop. Sommige aan Highways met een melkcontract.

Allen in omgeving van de Chr. Ref. Church te Guelph, Ontario.

J. J. McANINCH
Realtor
16 Arnold Street Guelph, Ont.

Ongeveer 100 acres, gedeelte van de lots 15 en 16, concession 13 W.D. Township of Ashfield, goede gebouwen, gevestigd aan Blue Water Highway, 12 mijl ten Zuiden van Kincardine. Land zeer productief, ook 8 acres waardevol bos en 'n goede well. Huis compleet gemeubileerd, in de prijs inbegrepen. Prijs $5000.00.

Schrijf of telefoneer

D. F. McNAIN
5558 Queen Mary Road, Hampstead 29
Montreal, P.Q.

HAROLD O'BRIEN
Real Estate Broker
128 Queen St. — Telef. 334
Chatham

EVERYTHING IN REAL ESTATE

Districts-vertegenwoordiger
ANTHONY VAN DYKE
Telef. 144
Thedford, Ont.

John D. MacKenzie
REALTOR
Boerderijen en plaatselijke bezittingen
Verzekeringen
Leningen
Box 26 — Phone 7-R
Wellington, Ontario

Boerderijen te koop

Twee 50 acre boerderijen, clay loam, beide hebben een huis met 6 kamers, en andere gebouwen. Prijs $6500, met $2500.00 voor ieder.

100 acre, groot huis en grote barn. Prima land. Dicht bij Hamilton. Vraagprijs $14,000.00 met $3,000.00 down.

168 acre Dairy farm 30 stuks vee en machinerie. Melk contract, ideale farm voor 'n grote familie. $32,500.00

Wij hebben meer farms in en rond Hamilton. Schrijf of telefoneer
HALBE LUNSHOF
of
JAN KWEKKEBOOM
op het kantoor van
JOHN O'DONNELL
Realtor
724 Main St. East, Hamilton, Ont.
Phone 9-1122

BOERDERIJEN

Of U een grote of een kleine boerderij wilt kopen, wij beschikken over volledige inlichtingen en rechten om U hiermee te helpen en Uw belangen te behartigen.

Het kost U niets meer om naar ons toe te gaan en het voordeel te hebben van onze jarenlange ervaring en goede service.

W. Anderson & C. Sheppard Ltd.
Fraser Valley, Haney, B.C.

HUIZEN

Nieuw 7 kamer huis in Chatham - Warwick Drive - 4 slaapkamers, 3-delige badkamer, basement, furnace, $2400.00 down.

Goed 3 kamer stenen cottage, dicht bij school en kerk. $1500.00 down.

Goed 8 kamer frame huis - in Thamesville - 8 mijl van Chatham. $6000.00 - $2000.00 down.

BOERDERIJEN

11 Acre - A 1 Garden Land in Blenheim - ideaal voor fabrieksarbeider of immigrant, volledige machinerie uitrusting, kassen - 4 slaapkamers, frame huis, dicht bij scholen, kerken en winkels. De eigenaar is genegen het te ruilen voor een ander goed onderhouden bezit, of het kan gekocht worden tegen een laag downpayment.

25 Acres - 5 mijl van Dresden. $4300.00 - $2000.00 down.
40 Acre - ½ mijl ten Zuiden van Croton - goed huis en gebouwen. $10.000.00.

70 Acres - 4 mijl ten Westen van Merlin - school en kerk vlakbij. $2500.00 down.

ZAKEN

Uitstekende gelegenheid om een Service Station in Merlin Uw eigendom te kunen noemen - aan no. 98 Highway - lunch counter - woongelegenheid - $6700.00. Slechts $2800.00 down.

JULES PHILIPS
MELBOURNE 66 R 27
of
GEOFFREY VAN RAAY
REAL ESTATE
Geld te leen
voor onroerende goederen
PARKEERPLAATS BIJ KANTOOR
190 Wellington St. W. — Phone 2212
Res. Phone 2818-2
Chatham, Ontario

JOHN KERSAAN
TEL. 2567 BLENHEIM
AGENT VOOR
W. H. Moise, tel. 3336, Blenheim

heeft een grote keuze boerderijen in de County of Kent. — 25 tot 200 acres in verschillende prijzen van $6000.00 tot $35000.00. Als U dit jaar een boerderij wilt kopen, of verkopen, dan zullen we gaarne deze aangelegenheid met U bespreken.

We kunnen ook aanbieden een kledingzaak, general store, bakkerij en goede woonhuizen.

Van de League Eastern Ontario van Chr. Ref. Immigration Societies

Op Maandag 31 Aug. l.l. vergaderde het bestuur van onze league ten huize van de voorzitter Mr. John vander Schuit te Brockville.

Gezien de tijdsduur welke verstreken was sinds de league is opgericht, was het meer dan tijd, dat tenminste het bestuur eens bijeen kwam.

Als U de laatste Contacten gelezen hebt, zult U reeds opgemerkt hebben, dat weinig belangstelling voor de immigratieverenigingen een algemene kwaal is, en zoals Rev. Gritter schrijft, zal er een andere koers gezocht moeten worden welke van meer belang is voor de leden, tenminste indien het bevorderen van verdere immigratie naar hier al niet voldoende reden is en blijft om enkele avonden en enkele dollars per jaar aan onze immigratieverenigingen te besteden!

Wij hebben vanzelf allen zo ongeveer met dezelfde moeilijkheden te kampen de eerste jaren en e e n daarvan is wel, dat zodra we van de boot stappen er geen tijd meer is om ook nog aan andere adspirant emigranten te denken.

Er zijn echter gelukkig toch nog velen, die e n tijd e n geld besteden om anderen naar hier te helpen, hulp, die vaak slecht gewaardeerd wordt door de geholpene, omdat veelal meer hulp gevraagd of verwacht wordt dan goed is om op eigen benen te leren lopen hier, maar overigens hulp, die van onschatbare waarde is als we de zaak over wat meer jaren bezien.

Indien iemand door wat tijd of wat geld beschikbaar te stellen oorzaak is, dat er slechts e e n vrije jongen geplaatst wordt, die op zijn beurt later weer familie laat overkomen, wel, dat is van veel groter betekenis dan welk ander werk, ook wat U in die paar uur of met die paar dollars had kunnen doen voor Uzelf.

Wonderlijk, dat er zovelen zijn, die zeggen, dat ze niets met die immigratie te maken willen hebben. Mogelijk komt het doordat we in Holland met te velen waren en dan valt het moeilijk om nu in te zien dat we hier met nog veel te weinig zijn, in dit land.

Vanzelf, daar komen wel eens teveel werkzoekenden in een en dezelfde streek, maar dat is toch zeker van tijdelijke aard en ligt ook voor een groot deel aan slechte voorbereiding ten opzichte van de taal, waardoor we niet kunnen presteren wat gevraagd wordt. Velen van ons, die in Holland respectabele inwoners waren met vast werk en zeker beroep, komen door gebrek aan kennis der taal terecht bij de groep mensen, die in Holland bekend staan als scharrelaars van de ene soort arbeid in de andere, twaalf ambachten, dertien ongelukken.

Maar dit zijn alle tijdelijke moeilijkheden en mag ons niet weerhouden van voortgaan met het bevorderen van verdere emigratie van Holland naar Canada en dat moet het doel blijven van onze verenigingen. Daarnaast zal het zeker mogelijk zijn om onze vereniging ook van meer belang te maken voor diegenen, die hier reeds zijn.

Dit was zo de gedachte welke op onze vergadering naar voren kwam. Er zal meer voorlichting moeten komen in verband met problemen, welke we hier tegenkomen, zoals politiek, sociaal en zakenleven die meebrengen. Als voorbeeld noemde een der bestuursleden, dat na de verkiezing, enkele buren bij hem kwamen en hem er op attent maakten, dat alhoewel zijn naam op de kiezerslijst vermeld stond, ze hem niet ter stembus gezien hadden en zo vroegen zij: „gaan jullie je helemaal niet met ons bemoeien, hoe zit dat?" Onze vriend antwoordde hun daarop, dat het hem totaal onbekend was, dat z'n naam op de lijst vermeld stond en indien dat het geval wel geweest was, dat het dan een vergissing moest zijn, want, zegt hij, ik ben nog geen Canadees staatsburger omdat ik dat nog niet kan zijn. Zodra echter m'n eerste vijf jaar om zijn hoop ik stemgerechtigd te worden en zal zeker van m'n rechten gebruik maken. Hierop waren z'n Canadese vrienden tevreden gesteld, maar onze vriend wilde gaarne voor de volgende stemming een klein beetje voorlichting hebben over wie wel en wie niet te stemmen.

Hier ligt een taak voor Calvinist-Contact, ons eigen orgaan wat zeker een eerste klas middel is om ons allen ten dienste te zijn in de verdere aanpassing aan onze nieuwe omgeving.

Verder kan elke plaatselijke vereniging zelf voorlichtings-avonden organiseren en behoeven we zeker niet te zitten wachten op wat de redactie van ons blad doet en zegt. De beste hulp in vele gevallen zit nog steeds aan het einde van je eigen armen, zo elk bestuur de handen ineen en maak uw plaatselijke vereniging een bezit van de leden waar ze wat aan hebben.

Doordat onze, op de eerste league vergadering gekozen secretaris z'n baantje gedwongen door z'n werkkring weer neer moest leggen is er veel vertraging ontstaan in het werk der league. Thans zal onze alg. adj. tijdelijk het secretariaat overnemen en de verenigingen kunnen elke dag een rondschrijven verwachten aangaande de agenda van de eerstkomende algemene vergadering.

Onze penningmeesters hebben, op e e n na, gefaald om de afgesproken $3.— per lid aan de league penningmeesters op te sturen. Kan alsnog vanzelf. Het adres is Dirk Brinkman, R.R. 4, Bowmanville. Het bestuur zag gaarne deze zaak vlot geregeld, zodat elk verzoek om hulp van een in nood verkerende plaatselijke vereniging met vertrouwen tegemoet gezien kan worden en daarnaast hebben we als league onze verplichtingen tegenover het Prov bestuur.

Als bestuur der League Eastern Ontario zouden we het navolgende voorstel gaarne besproken zien op alle verenigingen, zodat er op een volgende beslissende vergadering orde gebracht kan worden in de premie en lidmaatschap betaling aan de ziekteverzekering onzer verenigingen.

Als bekend kan alleen een lid van een plaatselijke Chr. Ref. Immigration Coc. lid worden van de Chr. Ref. Church Co-op. Medical and Surgical Soc. Voor dat lid, deelnemende in de Co-op., moet de plaatselijke vereniging $1.— betalen aan de Co-op. te Hamilton. Daar is op zichzelf niets op tegen. Het maakt echter verschil hoe die dollar er komt.

Nu geeft de voorlichtingsfolder van de Co-op. aanwijzing op welke wijze het mogelijk is voor een adspirantlid om zijn bijdrage te sturen en dan geeft men verschillende mogelijkheden. Eerst is daar het feit, dat men lid moet zijn der plaatselijke vereniging. Die heft een bepaalde contributie van zijn leden, welke U betaald moet hebben om lid te zijn; daarna kunt U zich aansluiten bij de Co-op. en moet er $1.— van Uw verenigingskas naar de Co-op. boven Uw premie en reservefonds geld.

Nu geeft de voorlichtingsfolder U de mogelijkheid om e n premie e n reservegeld plus Uw gehele plaatselijke contributie aan de administratie van de Co-op. te sturen, zodat zij zeker zijn, dat U lid wenst te zijn van Uw plaatselijke vereniging. Deze mogelijkheid wordt door velen gebruikt tot groot ongenoegen van de plaatselijke penningmeesters, die daardoor alle contact met hun leden verliezen en soms hun neus stoten als ze om de contributie vragen wanneer het lid vertelt, dat hij al maanden terug z'n contributie aan de Co-op. heeft betaald.

Ons voorstel is nu om aan die mogelijkheid een eind te maken, nl. door vast te stellen, dat de Chr. Ref. Co-op. Med. en Surgical Soc. met de aanvraag of de eerste jaarpremie alleen datgene in ontvangst neemt wat hun toekomt, nl. premie plus reserve plus de ene dollar per lid per jaar. Dat die aanvrage of eerste jaarpremie vergezeld dient te zijn van een handtekening van een plaatselijk bestuurslid, ten bewijze, dat de aanvrager lid is van de plaatselijke vereniging en dat de administratie van de Co-op. aan de penningmeesters der plaatselijke verenigingen een lijst stuurt van de verzekerden in zijn district, zodat die penningmeester zelf kan zorgen, dat hij aan z'n trek komt.

Hierdoor wordt voorkomen, dat de administratie van de Co-op. extra werk moet doen door het innen en beheren van gelden waar ze in 't geheel geen recht op hebben en wat alleen maar de kostprijs van de verzekering ten ongunste kan beinvloeden.

Dus ieder int z'n eigen geld. Ongetwijfeld zullen alle verenigingen hiermee accoord gaan. Het is ons bekend, dat ook de administratie van de Co-op. deze vereenvoudiging zal toejuichen. Thans zijn ze echter gebonden aan een vroeger genomen besluit hetwelk de wijze van betalen op verschillende manieren open liet.

Bovenstaande te Uwer overdenking in opdracht van het bestuur der League Eastern Ontario.

DIRK BRINKMAN,
R.R. 4, Bowmanville, Ont.

HEREN,
die goede kwaliteit wensen in hun
KLEDING
zullen tevreden zijn als ze onze voorraad en prijzen zien
Voor Herenkleding kunt U steeds gaan naar het vertrouwde adres:
D. E. MacDonald & Bros.
Herenkleding en Reisbenodigdheden
MacDonnel Street
GUELPH, ONTARIO

Voor al uw
Electrische artikelen
zoals ,Refrigerators, Electr. Stove, Radio's enz., enz., staan wij steeds voor U klaar.
Tevens repareren wij.
Komt U eens bij ons aanlopen?
MOYNHAM TELEVISION
Phone 6499 20 Macdonnel St.
GUELPH, ONTARIO

Campbell MacKinlay
Real Estate — Insurance
Customs Broker
Strathroy, Phones 139-W, 139-J, Ont.

Doeltreffend en goedkoop

Vele Nederlanders in Canada lezen „Calvinist—Contact". Gebruik daarom deze kolommen voor uw familieberichten, zoals jubileums-, verlovings-, huwelijks-, geboorte- en overlijdens-advertenties en de aankondiging van uw verenigings-vergaderingen. Tevens voor hetgeen u te koop aanbiedt of vraagt en het vragen of aanbieden van personeel.

Kosten slechts 20 cents per regel of gedeelte van regel. Grote letters worden als twee regels beschouwd. Minimum tarief $1.50 per plaatsing.

Zend money-order met uw advertentie naar het administratie-adres:

Box 234, Chatham, Ontario

Door Gods goedheid werden we verblijd met de geboorte van een welgeschapen dochter en zusje

MARGARET ALICE

H. BREIMER
R. BREIMER—BROUWERS

106 Brock St., Brockville, Ont.

VAN DELFT'S BOOKHOUSE

Christmas Helpers voor Christmas
Programma's voor de Zondagschool zowel Hollands als Engels
Kinderboekjes, teksten, psalmboeken, Samenspraken en voordrachten, enz.
Vraagt Catalogus

223 Hess Street — Hamilton, Ont.

Wijze:
Wie in Januari geboren is.

Wyoming is een kleine plaats, hoera!
En daar verkopen ze fijne kaas, hoera!
En fijne worst en ook rookvlees,
Ge wilt het kopen, als ge 't leest.
Hoera hoera hoera, hoera hoera hoera

En dan die fijne pudding, ja, hoera!
En fijne sigaren voor Pa, hoera!
En ook wel hagelslag erbij,
Het is toch weer een lekkernij.
Hoera hoera hoera, hoera hoera hoera

Nog veel meer is er daar te koop, hoera!
't Is beste, dat ge er zelf heen loopt, hoera!
En fijne koek en ook gebak,
Je voelt je weer op je gemak.
Hoera hoera hoera, hoera hoera hoera

De boterletters zijn er weer, hoera!
Ze kosten maar een dollar pond, hoera!
En wilt ge smullen, bestel op tijd,
Want ik geloof, dat Sint weer rijdt.
Hoera hoera hoera, hoera hoera hoera

Wie nu nog niet naar Holland gaat, ach, ach.
Kom dan eens even bij ons aan, je mag
Voor niets, en looken in m'n store,
En zet je carretje er maar voor.
Hoera hoera hoera, hoera hoera hoera

En nu vooruit, we geven gas, hoera!
Al zit ge goed of slecht bij kas, hoera
Den Harder heeft ja toch wel iets,
Al is het bijna toch voor niets.
Hoera hoera hoera, hoera hoera hoera

DEN HARDER'S
Bakery en Grocery

MAIN STREET, WYOMING, ONT.
TEL. 975-R2

SCHRIFTELIJKE LESSEN ENGELS

Lessen voor beginners, gevorderden en kerktaal. Ook uitspraak en correctie.

Vraagt vrijblijvend inlichtingen en proeflessen.

DUTCH INSTITUTE, Pella, Iowa, U.S.A.

JACK RUSSELL
Agentschap
Algemene Verzekering
Brantford, Ont.
103 Darling St. — Telef. 2-5677
Res. 2-5677

TED SMEENK zegt:

ONBEZORGDE LEVENSVREUGDE

verkrijgt ge, als ge weet dat er inkomen zal zijn:

Wanneer U iets overkomt,
of als ge in nood mocht komen,
of als ge oud wordt,

door een levensverzekeringspolis van

TED SMEENK
Be-edigd Vertegenwoordiger
NORTH AMERICAN LIFE

Kantoor: London, Ont.
Tel. 2-3495
301 Huron & Erie Bldg.

Prive: London, Ont.
Tel. 2-8484
1229 Dundas Street

Voor Kerst- en Nieuwjaarsgroeten zie volgend nummer

Een groentesoep
met échte
Hollandse groenten

HONIG

ES 14

Alleenvertegenwoordigers voor Canada:

HOLTZHEUSER BROS.

746 YONGE STREET — TORONTO — PHONE MI-9374

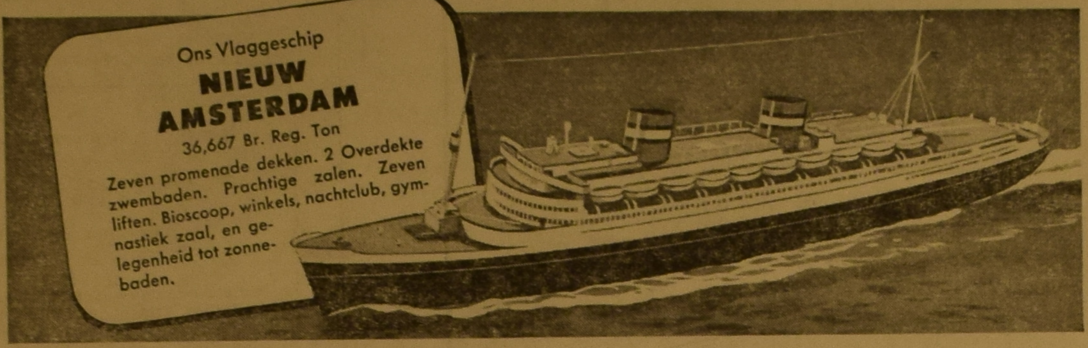

Bent U van plan een reis naar Nederland te maken, gaat dan per Holland-Amerika Lijn, op wier schepen U zich direct thuis zult gevoelen met de Nederlands sprekende bemanning en bediening, onze bekende prima maaltijden, waaronder vele Nederlandse gerechten, niet te spreken van het alom beroemde Nederlandse zeemanschap.

Bent U van plan familieleden of vrienden naar Canada te doen overkomen, maakt U hen dan attent op de steeds in aantal toenemende afvaarten van Rotterdam direct naar Canadese havens.

In beide gevallen zal Uw plaatselijke reisagent gaarne zijn medewerking verlenen om U zonder extra kosten met de voorbereiding van de reis van U of Uw familieleden in Nederland te helpen.

Veelvuldige afvaarten van
New York naar Southampton
Le Havre
ROTTERDAM
van de beroemde
NIEUW AMSTERDAM
MAASDAM en **RYNDAM**
Direct naar
ROTTERDAM
met de eerste klasse
motor-zusterschepen
WESTERDAM en **NOORDAM**

BELANGRIJK
Nederlanders, gevestigd in Canada, kunnen de overtochtkosten ook in guldens betalen, mits zij kunnen voldoen aan bepaalde terzake geldende voorschriften.

Holland-Amerika Lijn

"IT'S GOOD TO BE ON A WELL-RUN SHIP"

MONTREAL: Laurentien Hotel, Dominion Square, Montreal 2, P. Q.
WINNIPEG: Room 405, Royal Bank Building, Winnipeg, Man.
TORONTO: 38 Melinda Street, Toronto 1, Ontario
VANCOUVER: 591 Burrard St., Vancouver 1, B. C.

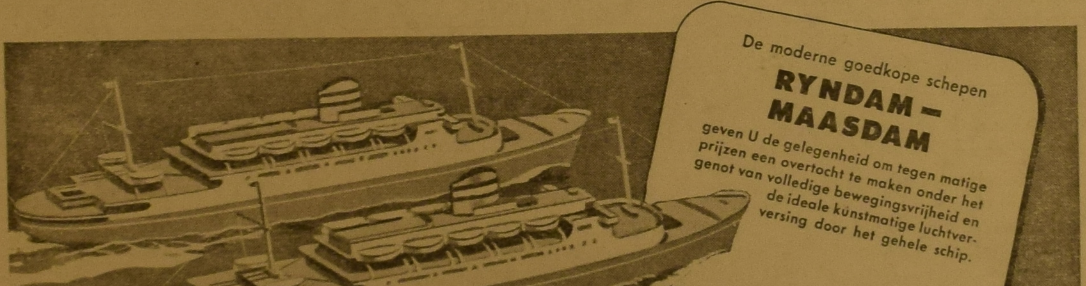

Geniet van

Player's

"MILD"

DE ZACHTSTE,
LEKKERSTE
SIGARET

REIZEN VERZEKERINGEN

WIJ verzorgen ALLE reizen naar en van ALLE landen der wereld, zowel per boot als per vliegtuig

WIJ behandelen ALLE soorten VERZEKERINGEN

Telefoneer, schrijf of bezoek ART. VAN SCHELVEN

O. K. JOHNSON & CO. LIMITED

697 Bay Street — Toronto, Ontario
EM8 1403 — EM8 1588 — EM8 3168

ZEND EEN DUIDELIJKE COPIE

van het drukwerk dat u nodig hebt naar

THE MERCURY PRESS

124 Queen Street — Chatham, Ontario

Alle handels-drukwerk, Programma's, Verlovingskaarten, Trouwkaarten en Circulaires, Geboortekaarten enz. enz.

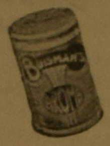

Het overal bekende en onmisbare busje

BUISMAN

kunt u ook in Canada kopen!

Indien nog niet verkrijgbaar bij uw winkelier stuur dan $1.25 en u ontvangt franco per post 4 busjes Buisman (inh. 4 oz.) of 1 grote bus (inh. 1 lb.) voor $2.— ontvangt u 2 grote bussen Onze adressen in Canada zijn:
Westelijk deel: A. S. Preist, 821 Broughton St., Vancouver, B.C.
Oostelijk deel: Ontario: Jan K. Overweel, 711 Terminal Building, Toronto 1
Quebec: Pope & Irwin Regd., 1100 Craig Street East, Montreal 24

Waar ook ter wereld, bij kofie hoort

BUISMAN

Gaat U naar Holland?

Reis per Holland—Amerika—Lijn
Famous for Service

J. VANDER VLIET

304 Dundas St. W. — Telef. 4641
Trenton, Ont.

Dunnville - Hamilton - St. Catherines
Grimsby - Beamsville
Wij halen en bezorgen.

STAR CLEANERS & DYERS
SPEEDY PICK-UP & DELIVERY

WACHT NIET

tot het laatst met het bestellen van een Chr. Dagscheurkalender. HONIGDROPPELS, Maranatha, Filippus, Kruimkes van 's Heren tafel, Daily Manna.
U kunt bestellen aan onze agenten of rechtstreeks bij

J. Luinstra's Bookhouse

814 Murphy Rd., R.R. 1 Phone 6956
SARNIA, ONT.

Abonnements Formulier

Prijs drie dollar per jaar, bij vooruitbetaling

Vul in uw naam en adres en geef het met betaling van $3.00 aan uw plaatselijke agent, of stuur het naar ons administratie-adres:
P.O. Box 234, Chatham, Ontario

Naam ______________________

Post-adres ______________________

Indien nodig naam van werkgever en adres:

....

....

Abonnements Formulier voor Nederlandse lezers

Naam van persoon in Nederland

....

Adres ....

Naam van persoon die abonnement opgeeft

in Canada ....

Adres ....

Zendt dit formulier met insluiting van 3 dollar naar ons administratie-adres: Box 234, Chatham, Ontario, en wij zorgen voor verzending naar Nederland.

Adres Verandering

NIEUW ADRES
(Vermeld steeds uw File Nummer)

Naam ....

....

Indien nodig naam van werkgever en adres:

....

Post-adres ....

TEGENWOORDIG ADRES

4545 MAY 54
REV. H. NUMAN
P.O. WYOMING
ONT.